

Istituto Superiore di Sanità
Biblioteca



Galleria di immagini
dalla raccolta del Fondo Rari

Marcus Batinarie.

ling.
3
57

Marci gatinarie de curis
egritudinum particulariū noni Alman
foris practica vberima. Blasij Astarij
de curis febrūm libellus vtilis. Cesa
ris Landulphi de curis earundem opu
sculū. Sebastiani Aquilani tractatus
de morbo Gallico celeberrim⁹. Etulde
queitio de febre sanguinis.



1 5 3 2

Joannis Petri Intermerij

M. Gattinara, De curis ... 1532

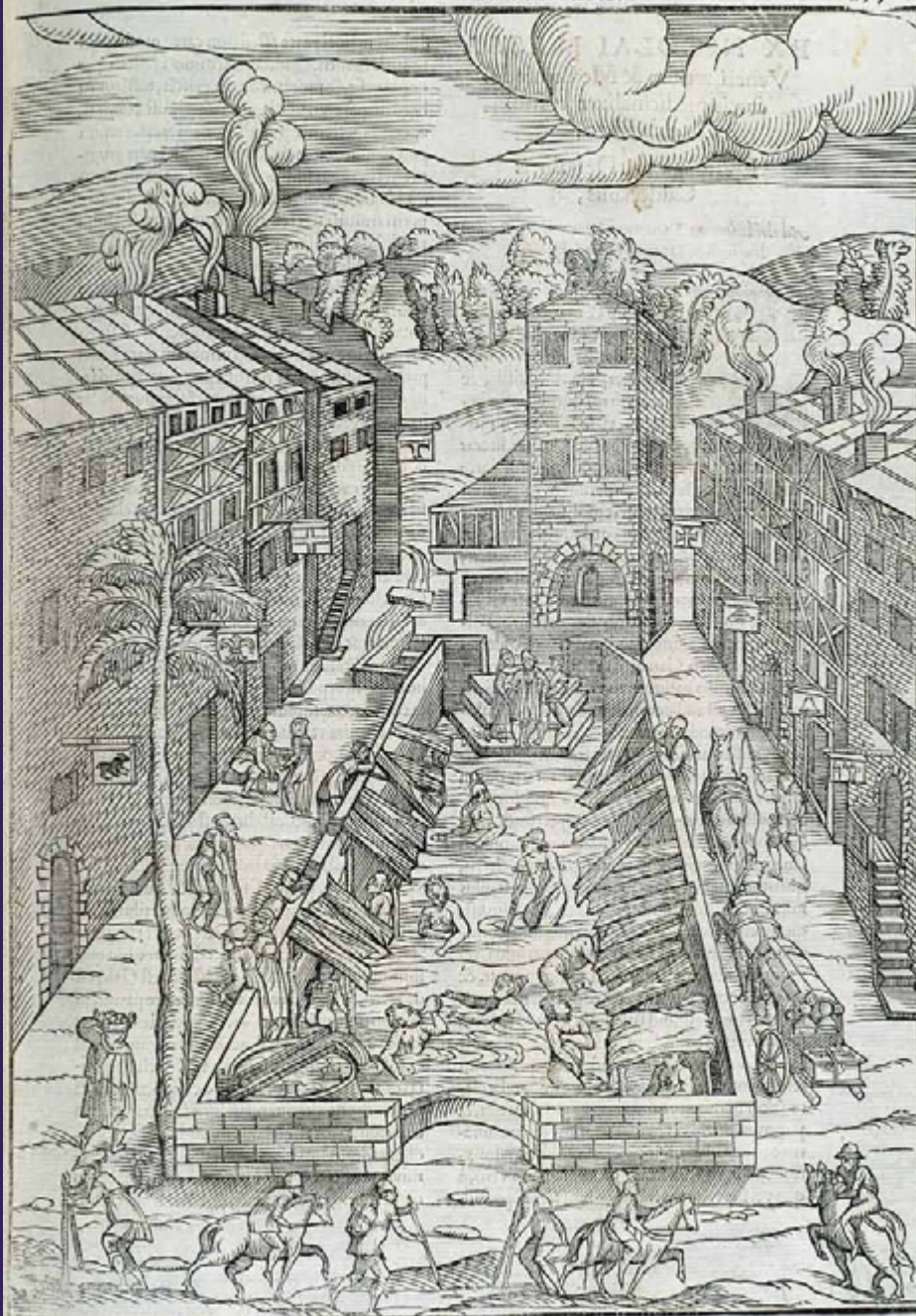

De balneis ... 1553



A. Foullon, Descrizione, et uso vso del holometro ... 1564

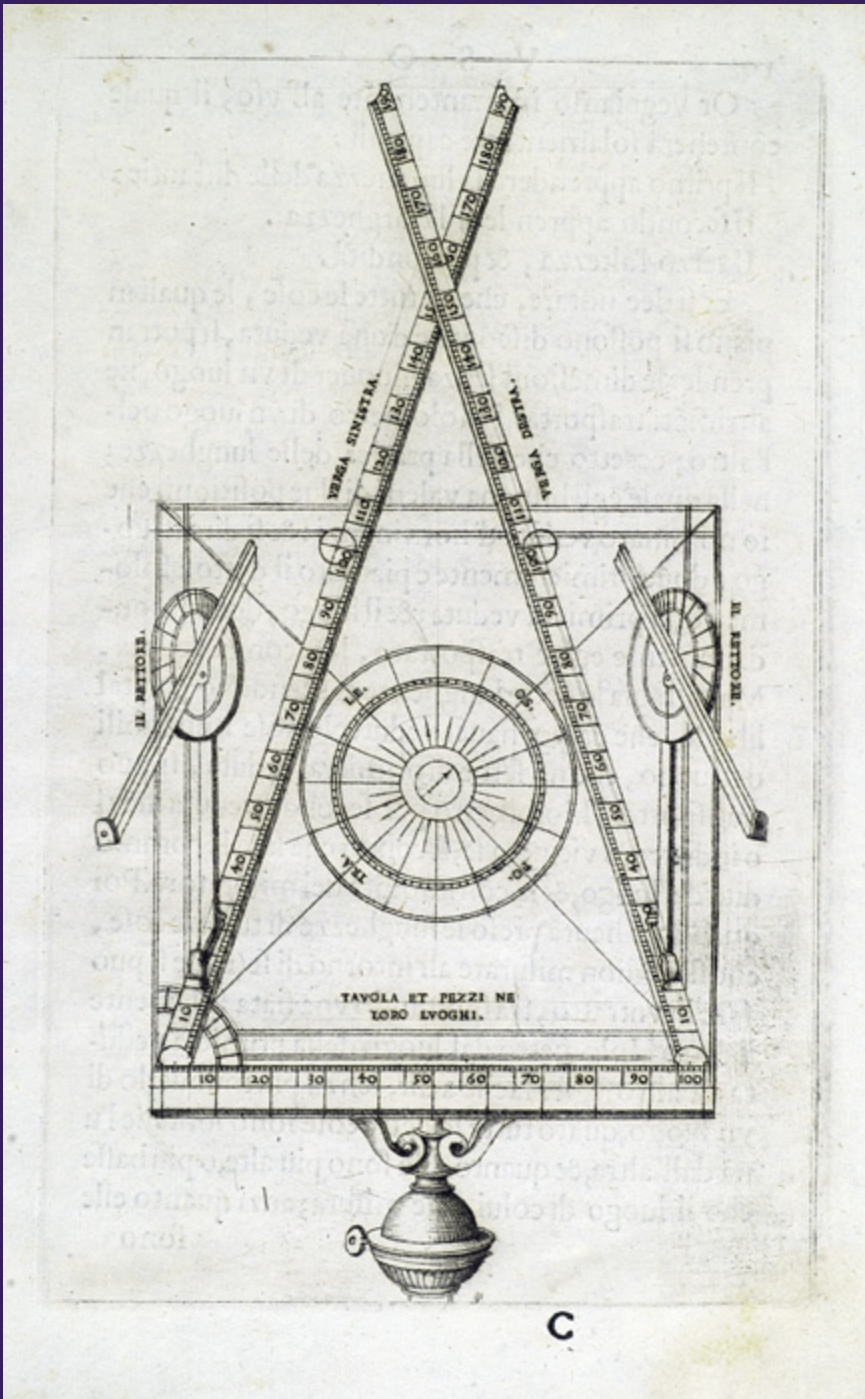

A. Foullon, Descrizione, et uso vso del holometro ... 1564



P. A. Mattioli, Commentarii in sex libros ... 1568

Nel primo lib. di Dioscoride. 311
FICO INDIANO.



P. A. Mattioli, I discorsi ... 1568

Figura ossium corporis humani
ex altero latere.

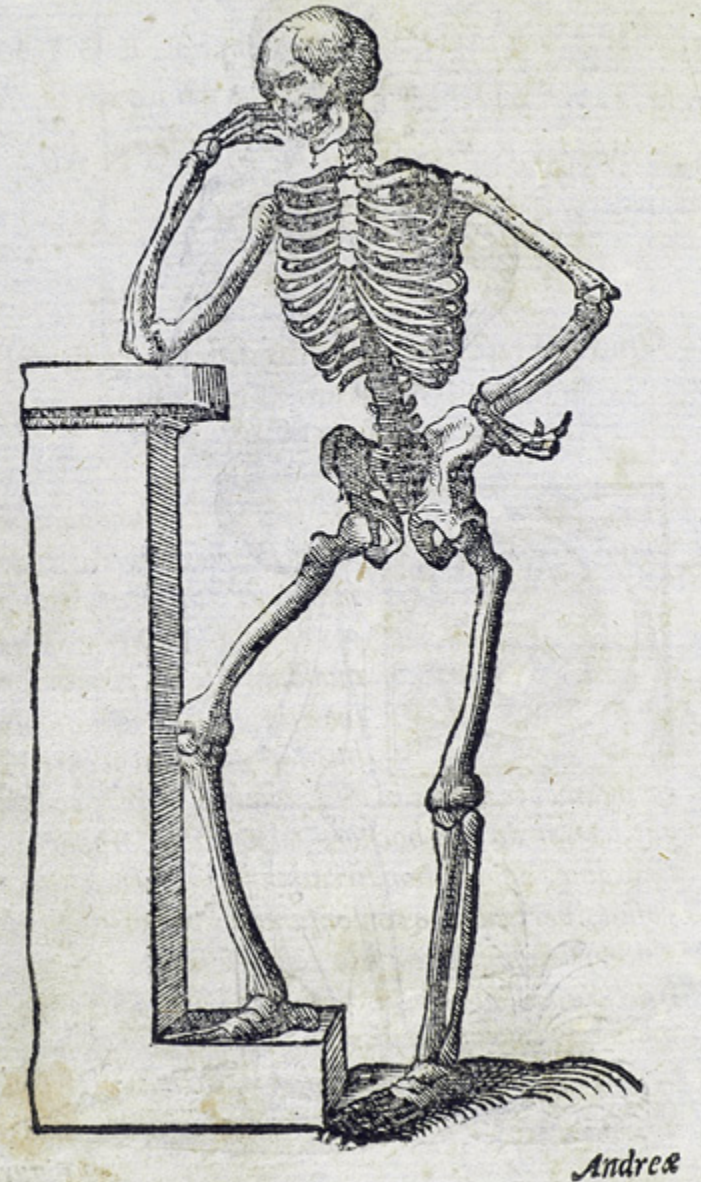

A. Vesalius, Chirurgia magna ... 1569

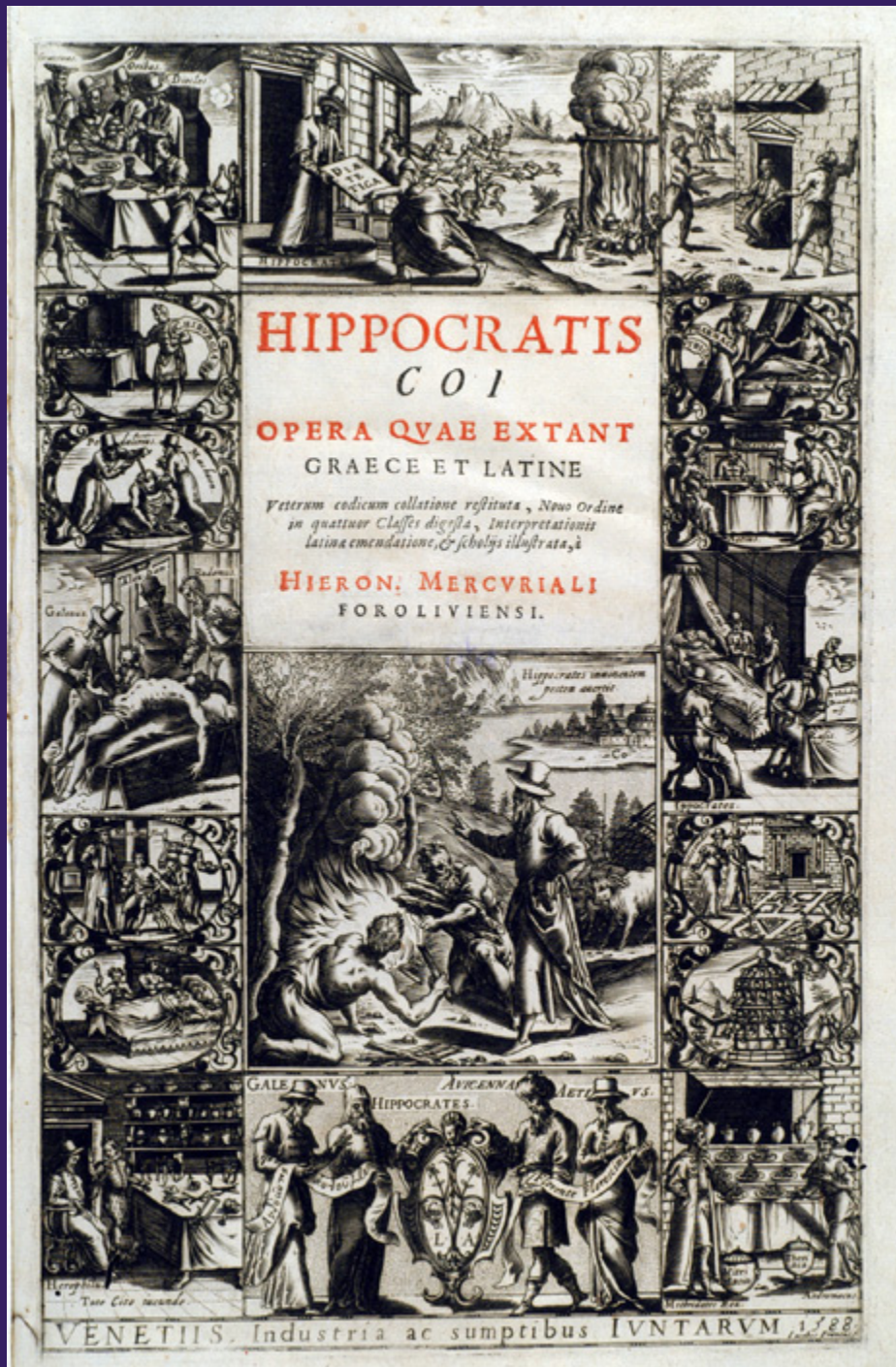

Hippocrates, Coi Opera quae extant ... 1588

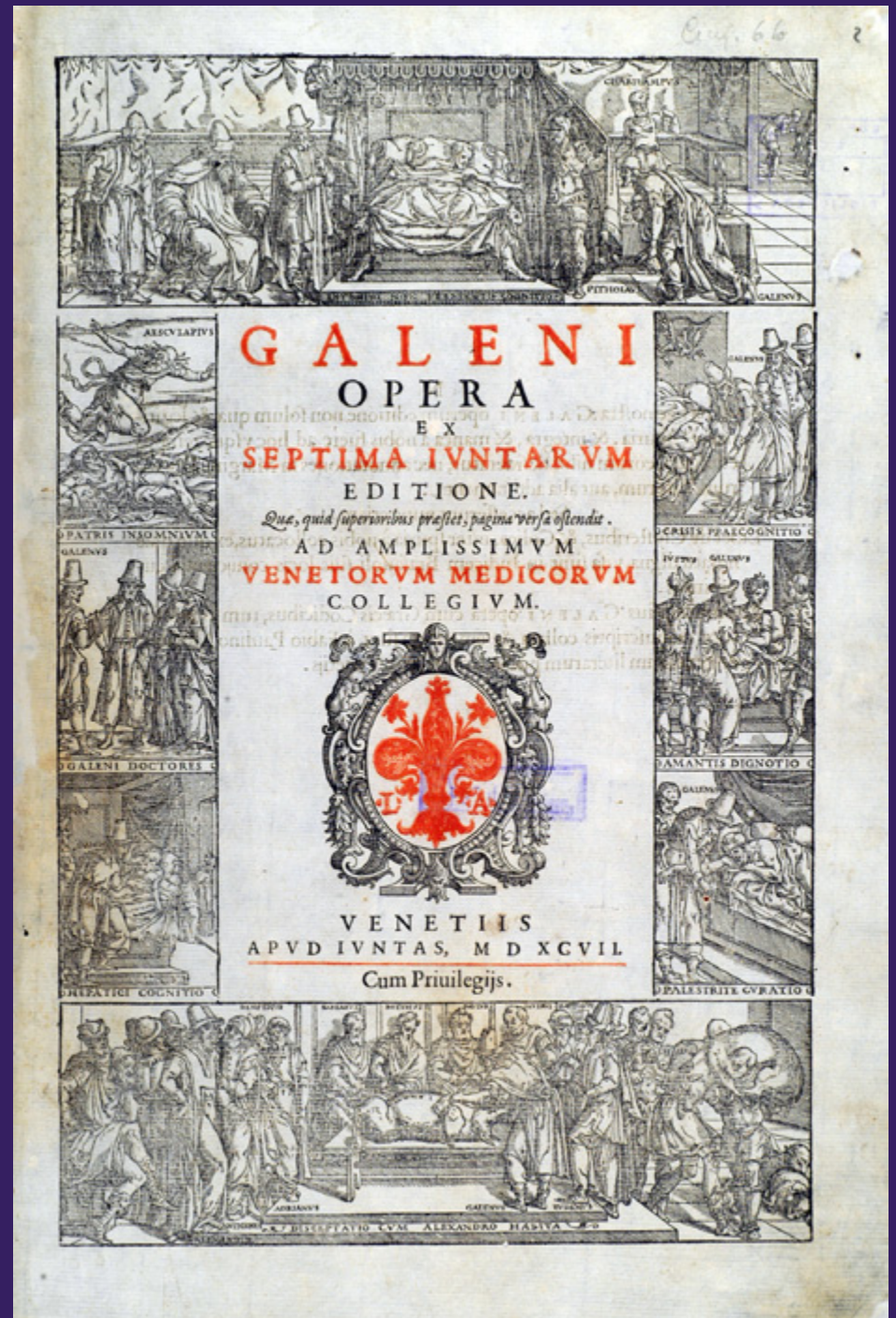

C. Galenus, Opera ex septima Iuntarum editione ... 1597



U. Aldrovandi, Ornithologiae ... 1600

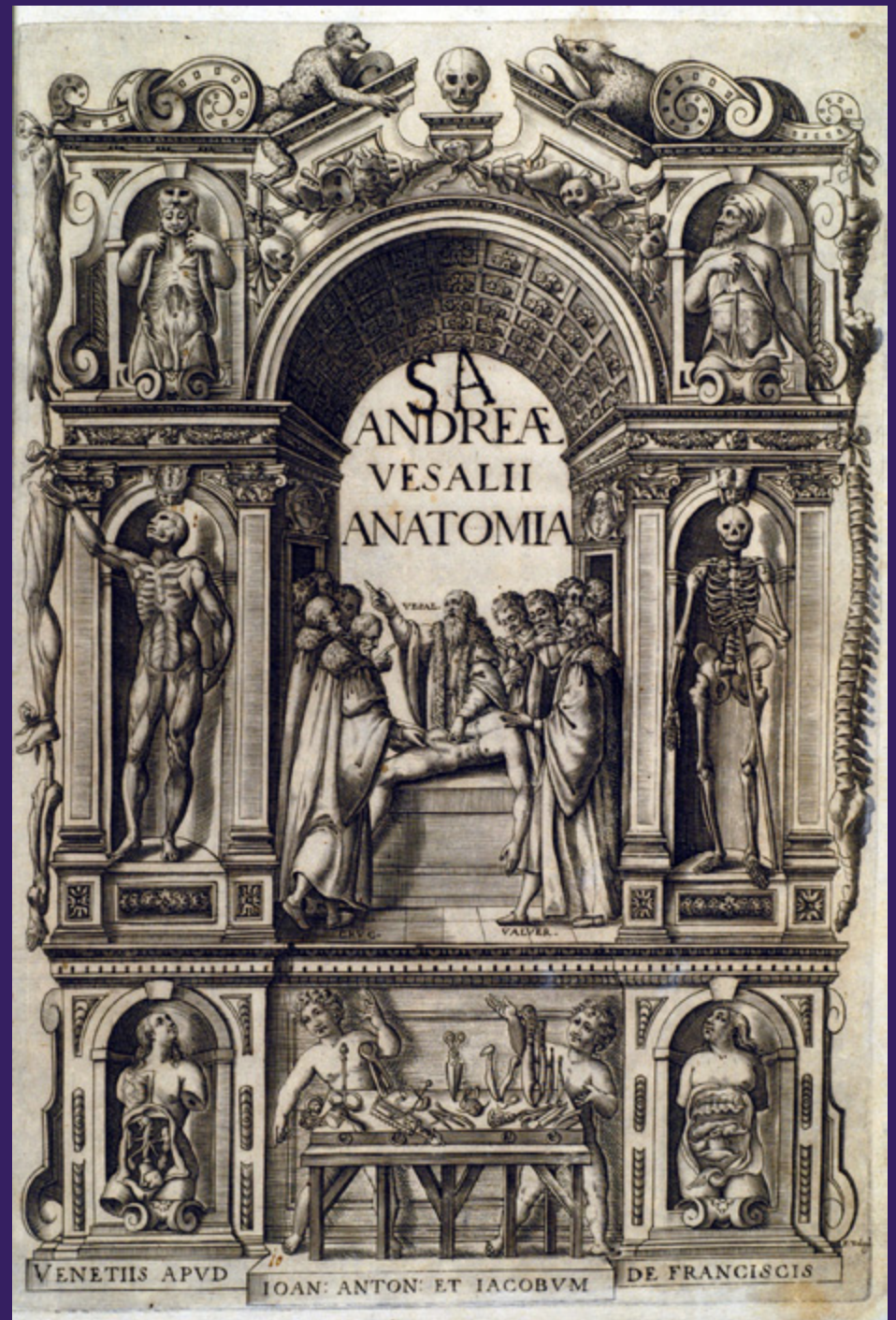

A. Vesalius, Anatomia 1604

RICINVS AMERICANVS.

G. F. Tomasini, *Illustrium virorum elogia* ... 1630

Vlysis Aldrouandi

Rhombus aculeatus.

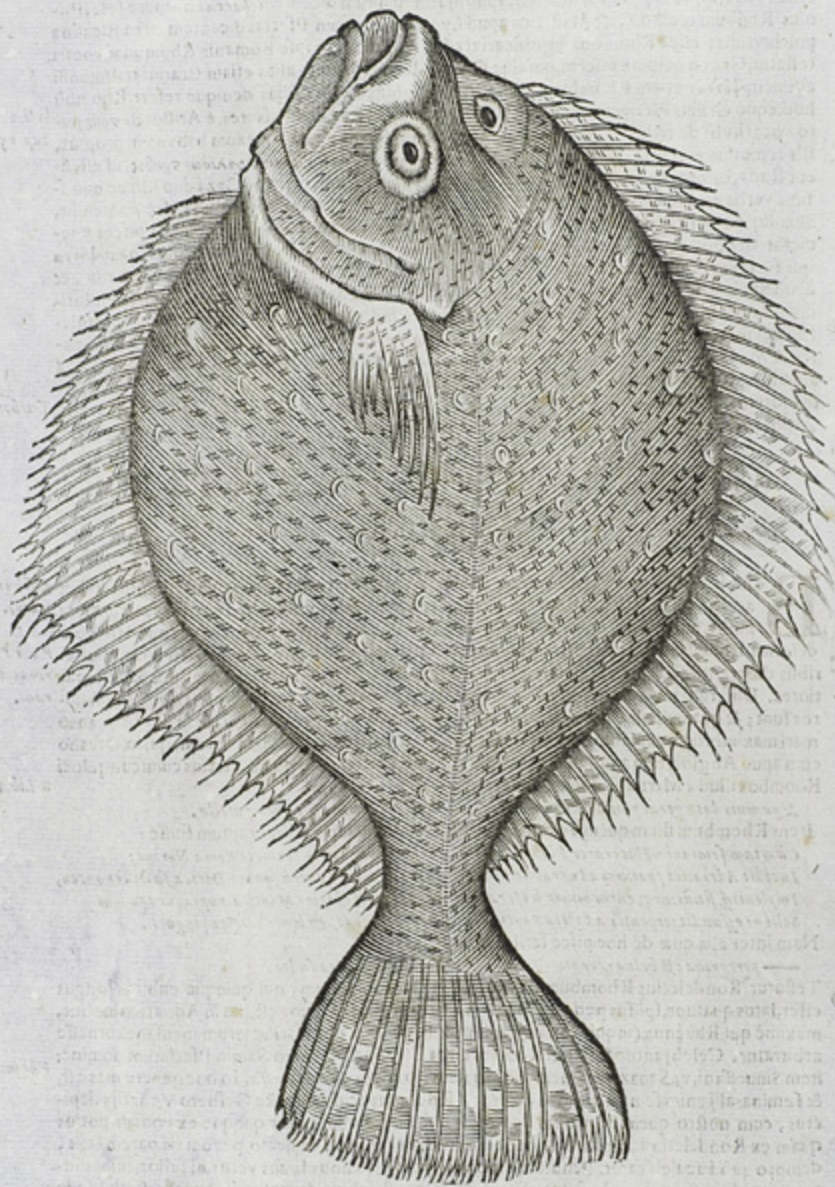

U. Aldrovandi, De piscibus ... 1638

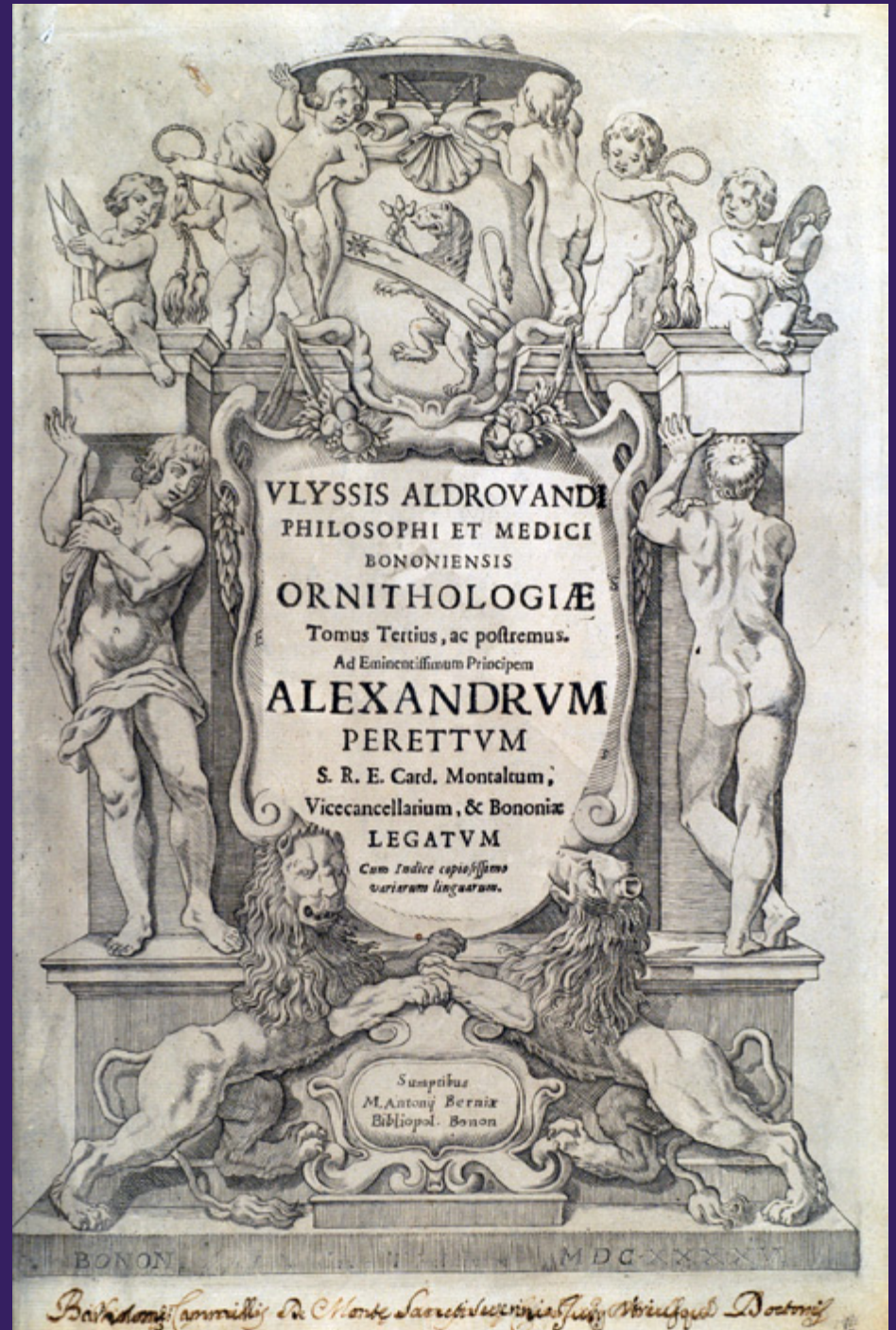

U. Aldrovandi, Ornithologiae ... 1646

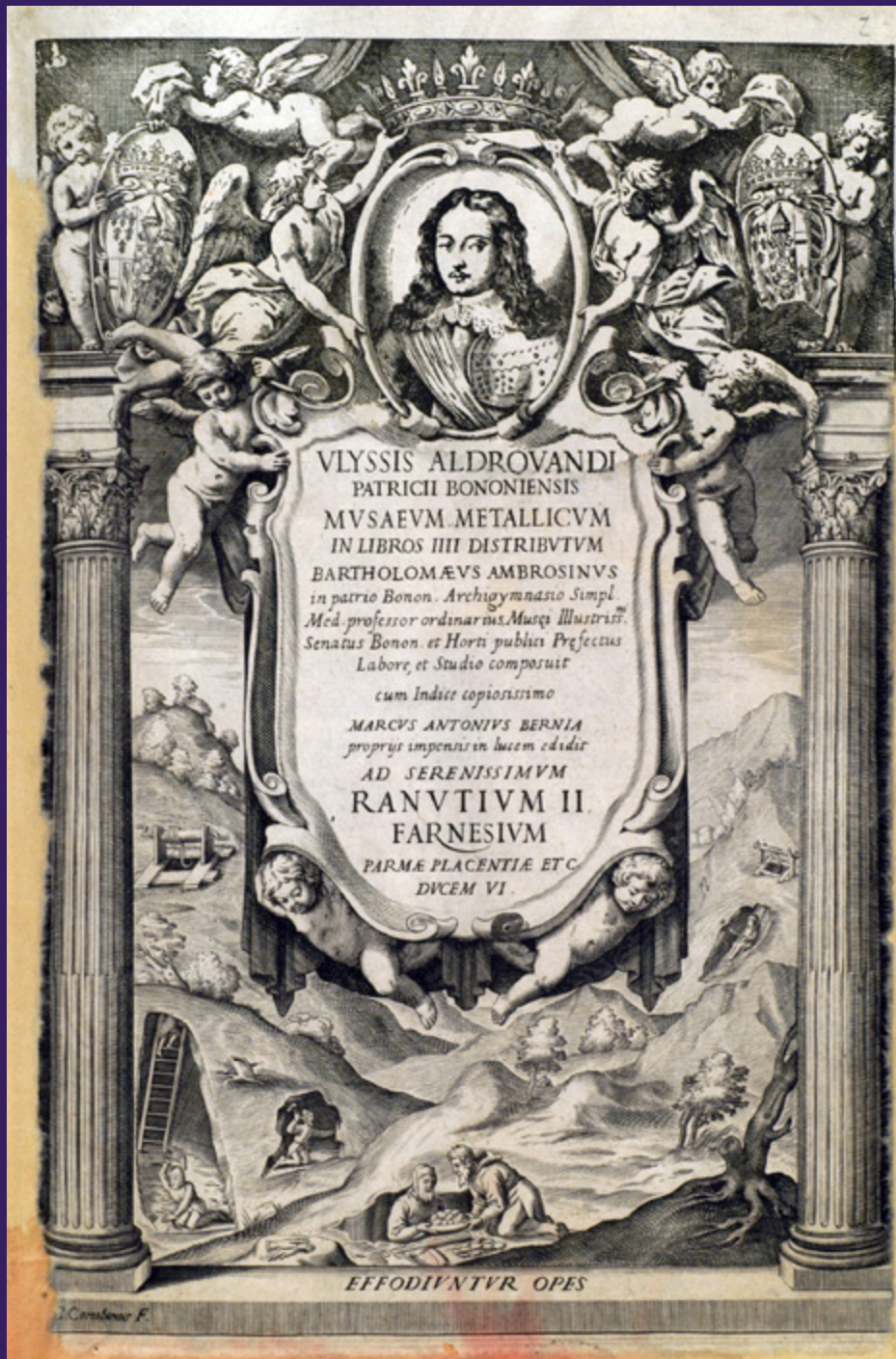

U. Aldrovandi, Musaeum metallicum ... 1648

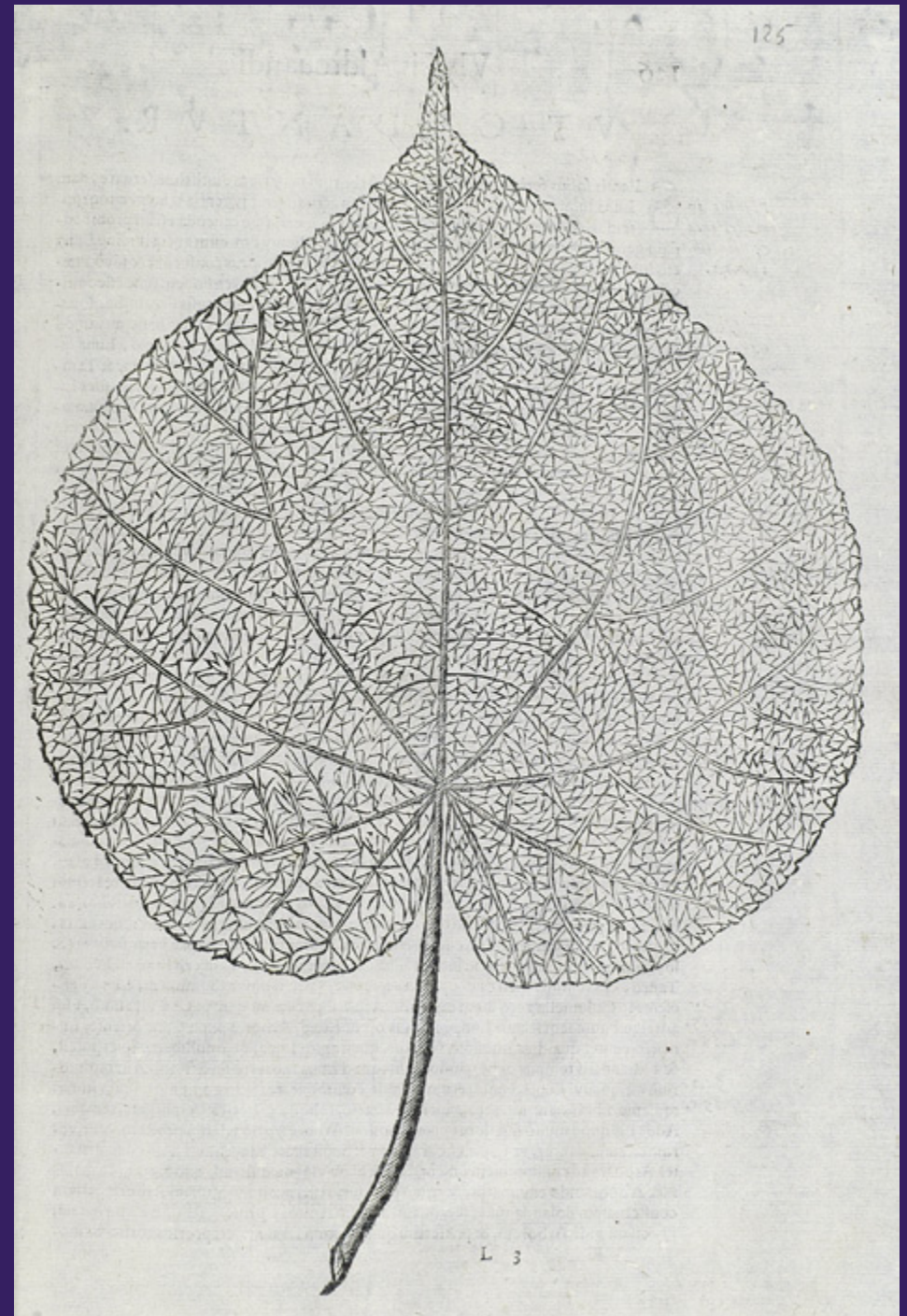

U. Aldrovandi, Dendrologiae ... 1668

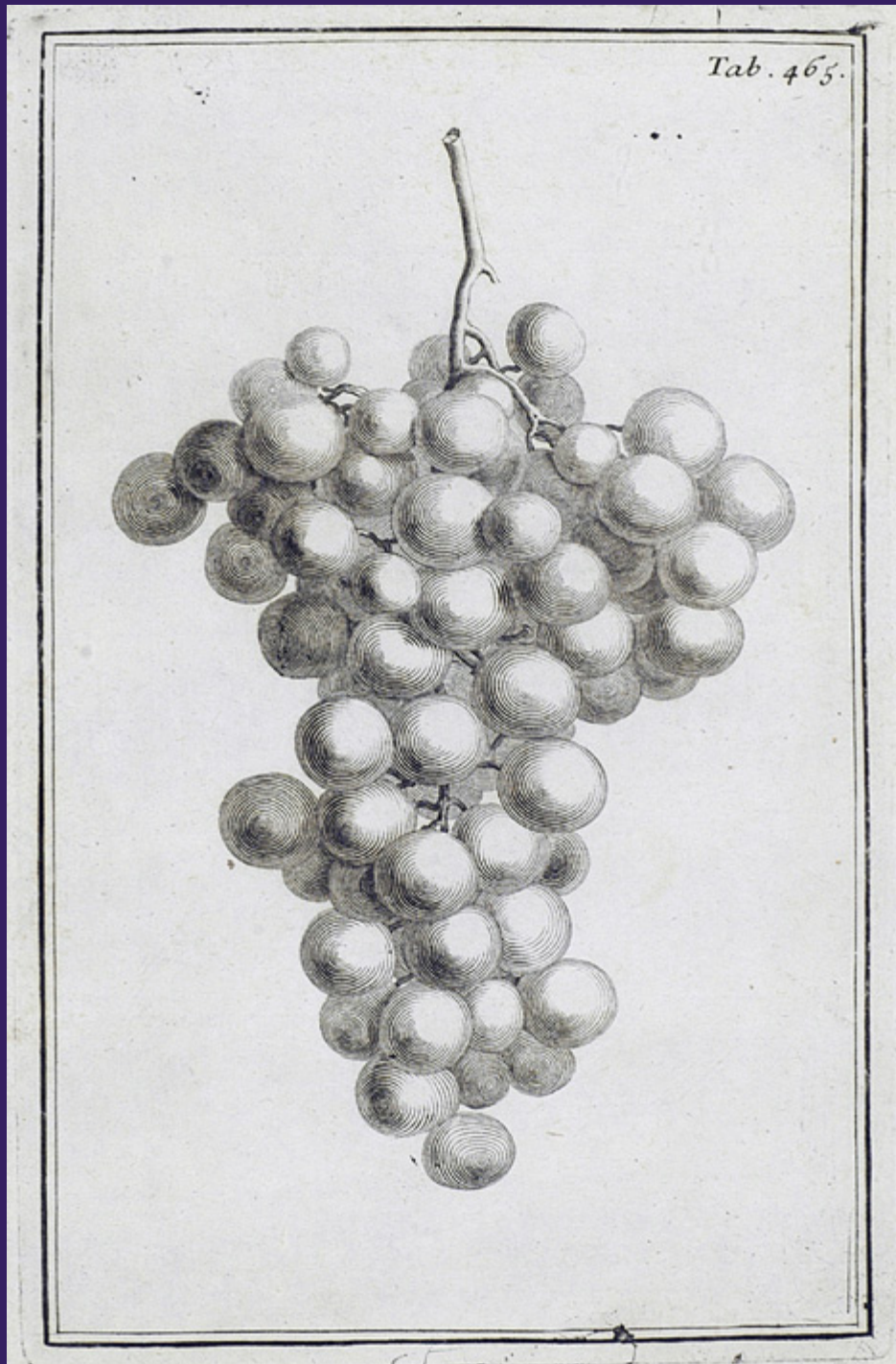

J. P. : de Tournefort, Institutiones rei herbariae ... 1700



G. Tremigiozzi, Nuova staffetta da Parnasso ... 1700

Tab. XIII de Fluminum naturâ
Fig. 57.



J. G. Seiller Sc.

D. Guglielmini, Opera omnia matematica, hydraulica ... 1719



J. G. Buxbaum, *Plantarum minus cognitarum* ... 1728-1740

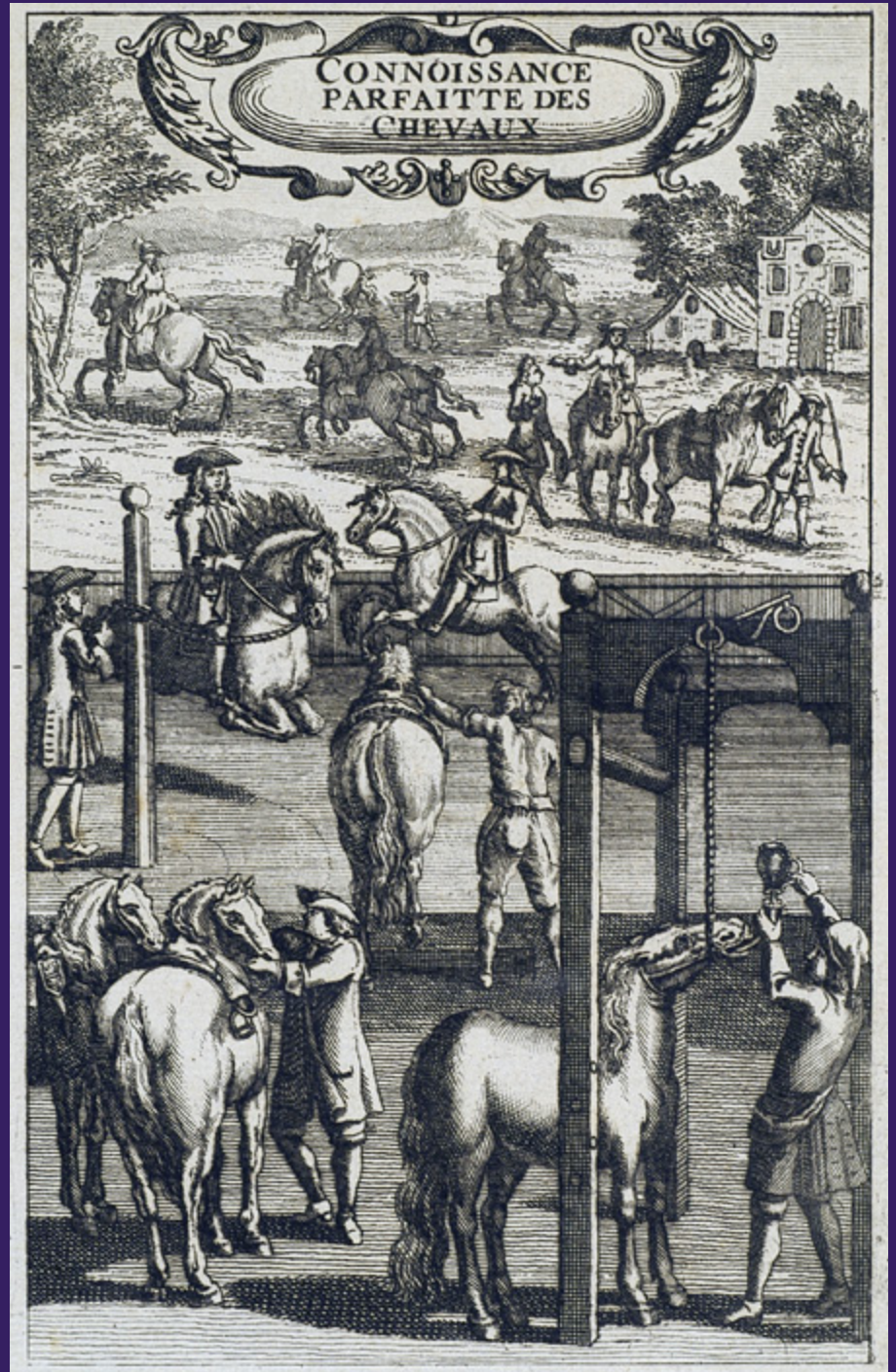

L. Liger, *La connoissance parfaite des chevaux* ... 1741

F. 252.

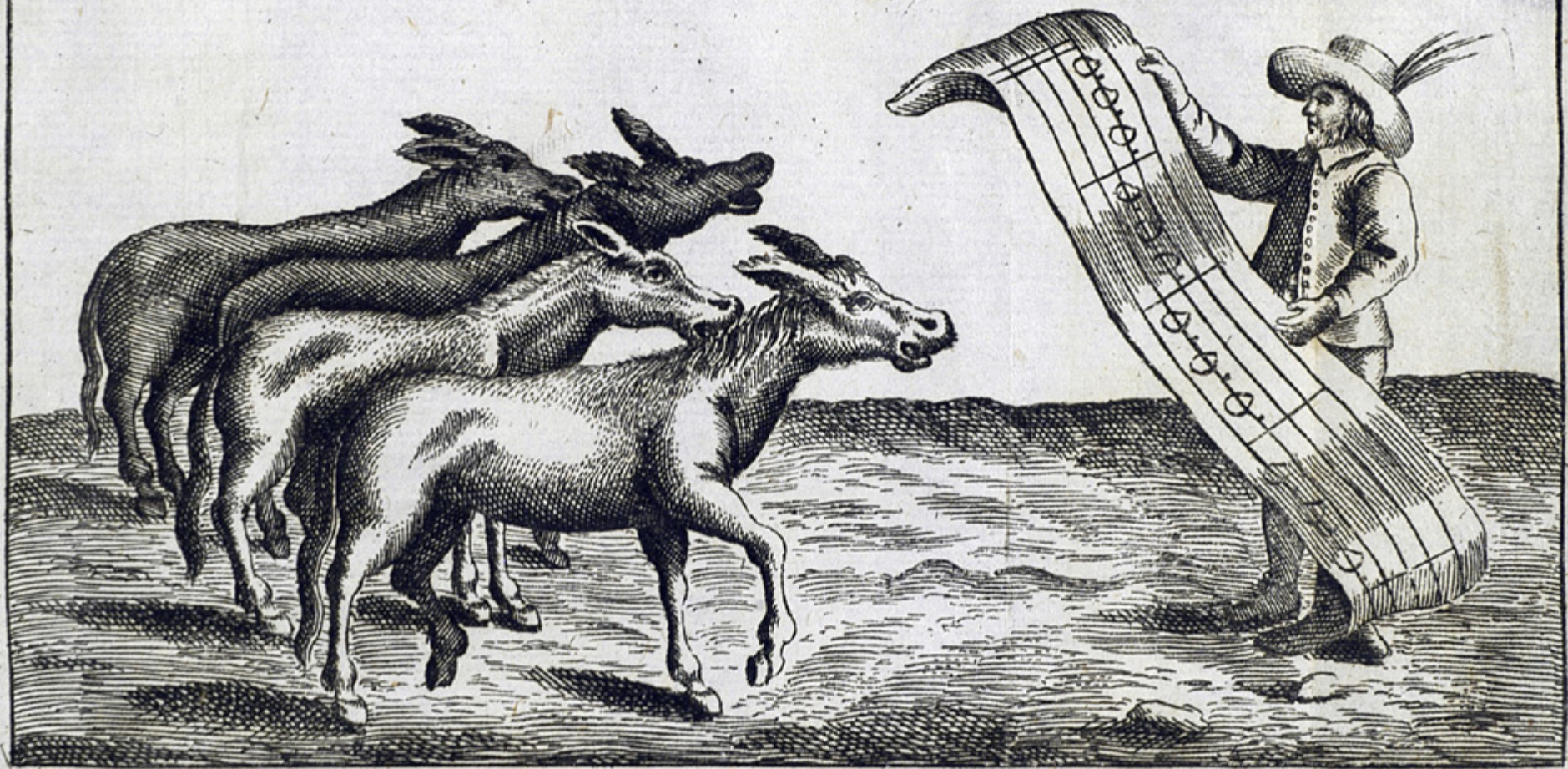

A. Mongitore, Della Sicilia ricercata ... 1742

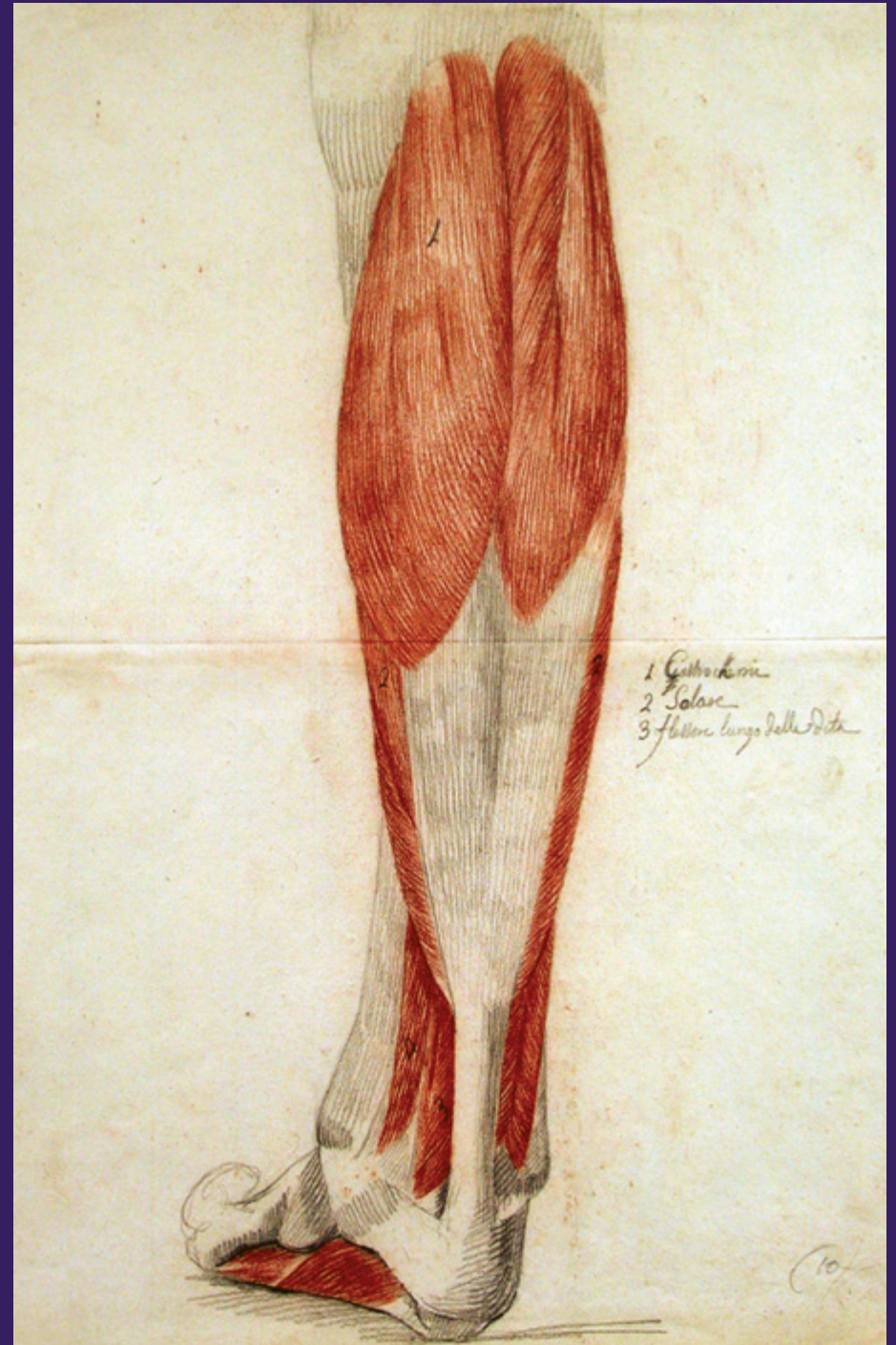

A. Canova, Disegni anatomici 1776?-1779?

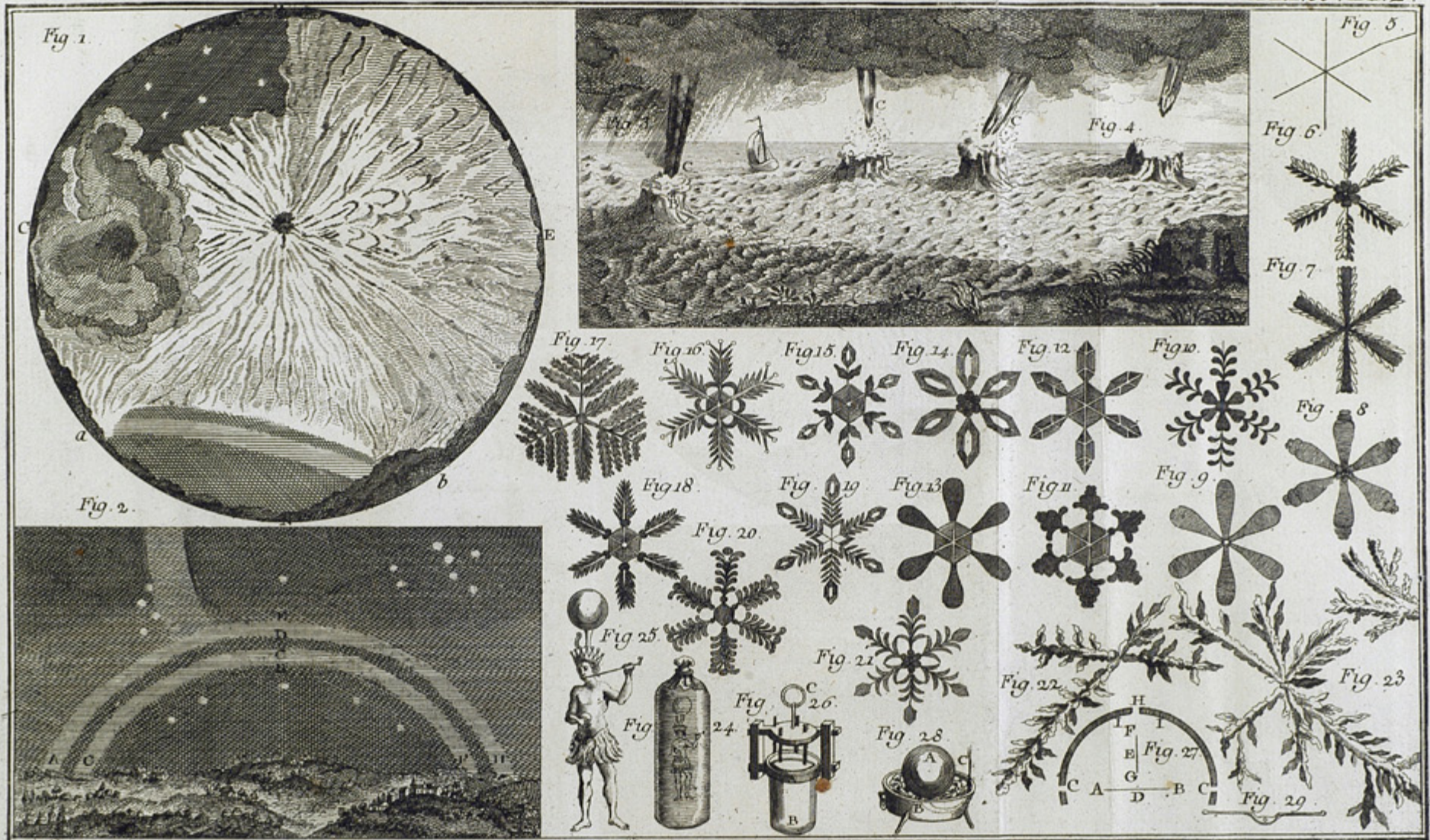

Physique



←→	⊕	⊖	⊕	▽	⊕	⊕	SM	SM	♀	♂	☾	♂	♂	♂	♂	♂	♂
⊕	♂	♀	♂	⊕	⊕	⊕	⊕	⊕	♂	♂	♂	♂	♂	♂	♂	♂	♂
♂	♂	♀	♂	⊕	⊕	⊕	⊕	♂	♂	♂	♀	♂	♂	♂	♂	♂	♂
▽	♀	♂	♂	⊕	⊕	⊕	⊕	♂	♂	♂	♂	♂	♂	♂	♂	♂	♂
SM	♂	♀	♂	♂	♂	♂	♂	♂	♂	♂	♂	♂	♂	♂	♂	♂	♂
	♀	♂	♂	♂	♂	♂		♂	♂	♂	♂	♂	♂	♂	♂	♂	♂
		♀	♂	♂	♂	♂		♂	♂	♂	♂	♂	♂	♂	♂	♂	♂
			♂	♂	♂	♂		♂	♂	♂	♂	♂	♂	♂	♂	♂	♂
	♂							♂	♂	♂	♂	♂	♂	♂	♂	♂	♂

Chymie, Laboratoire et Table des Rapports.



F. Vicq D'Azyr, Traite d'anatomie et de physiologie... 1786



F. J. Balmis, Specifico antivenero ... 1795

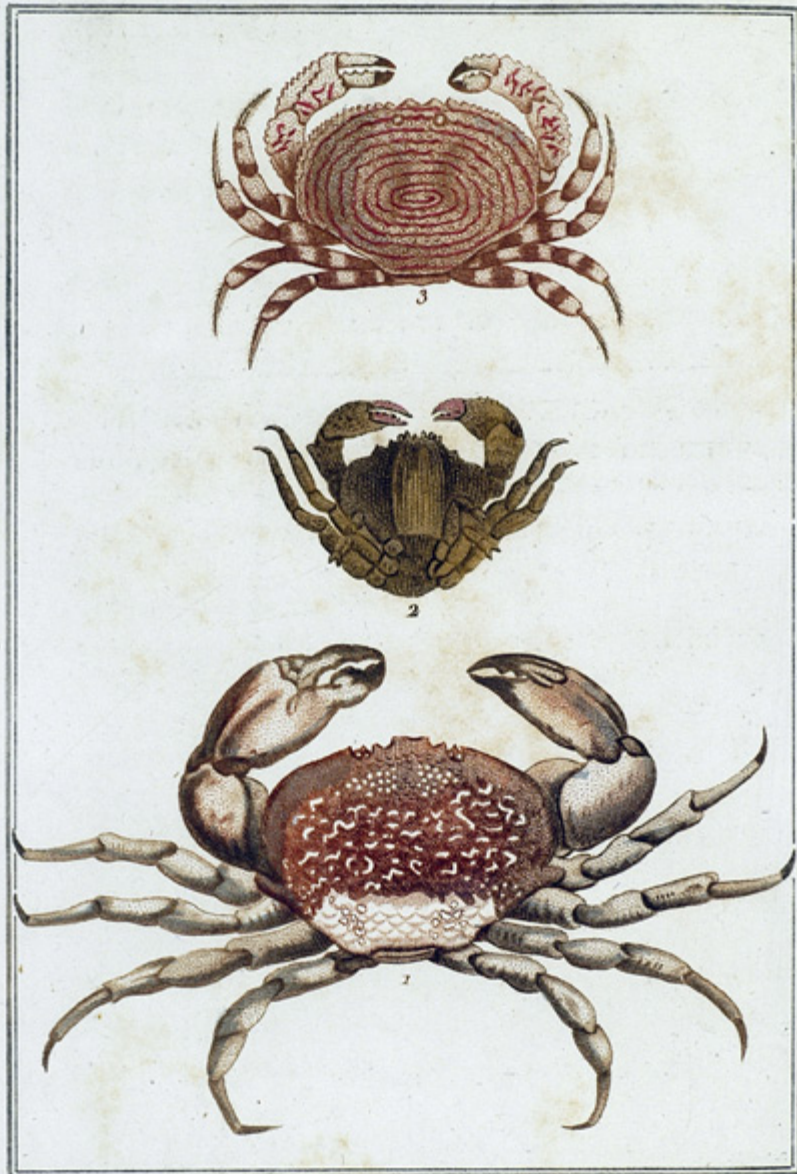

De Seve del.

Bigant sc.

- 1. CRABE CORALLIN .
- 2. DROMIE DE RUMPHIUS .
- 3. HEPATE FASCIE .



De Seve del.

C. Voyard sc.

- 1. PENEE TRÈS-PONCTUE .
- 2. PALÉMON SQUILLE .
- 3. PALÉMON CRABE .

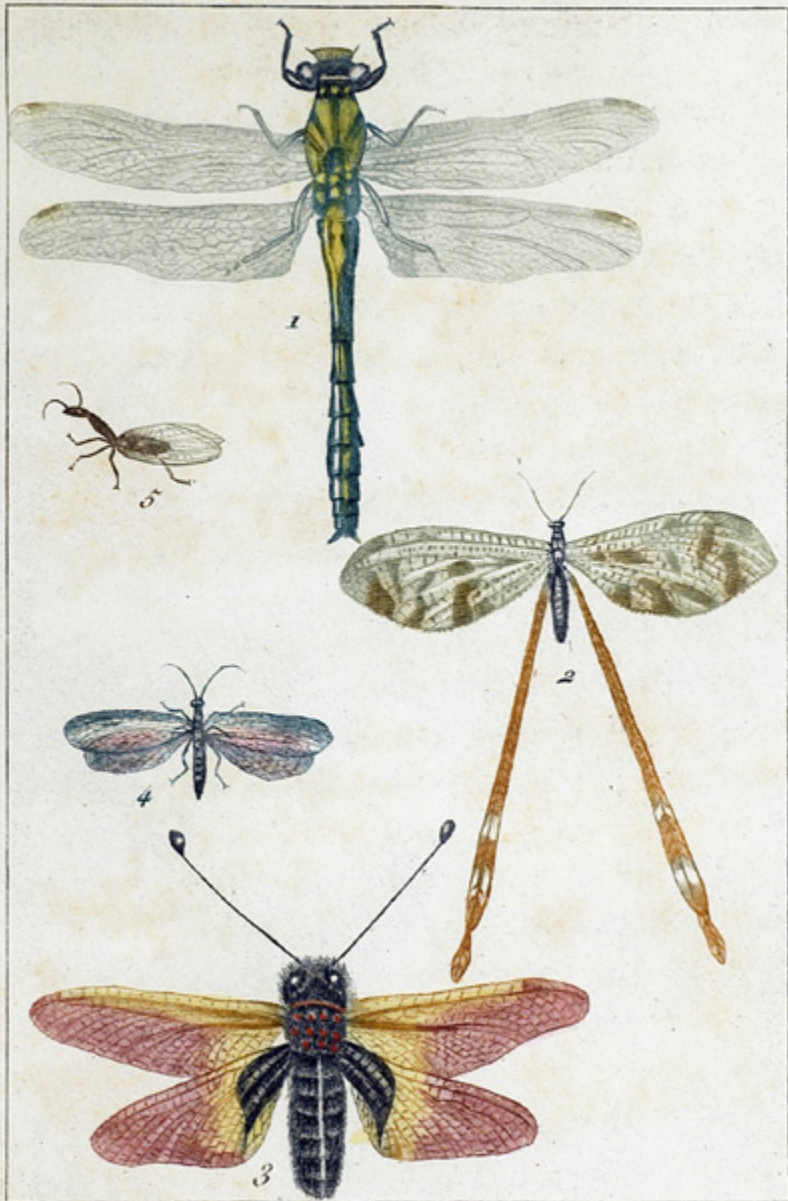

De Sève inv.

Racine Sculp.

Voyez l'explication à la fin du Volume.

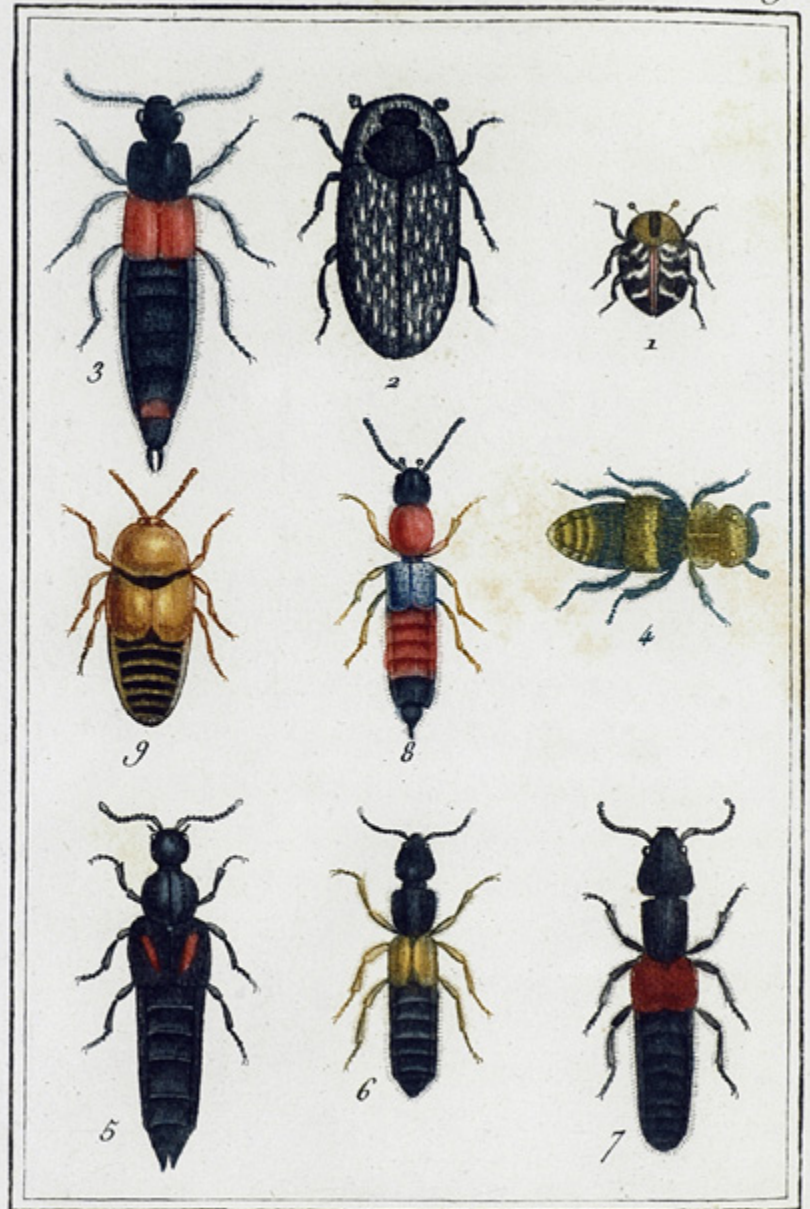

De Sève del.

Le Tellier Sc.

Voyez l'explication à la fin du Tome X.



I OUANDERO ED IL LOWANDO.

In questa specie vi sono delle razze che variano pel colore del pelo. L' Ouandero ha il corpo coperto di peli bruni e neri, con una folta capigliatura e barba bianca. Per lo contrario, il Lowando ha il corpo coperto di peli biancastri, con capigliatura e barba nera. L' Ouandero ha delle borse alle guancie, e delle callosità sulle natiche, la coda lunga da sette in otto pollici; denti canini più forti e più grossi di quelli dell' uomo, il muso grosso ed allungato, il corpo molto sottile, e molto lungo al basso. Questi animali marcano più spesso su quattro che su due piedi; quando sono ritti, hanno dai tre ai tre piedi e mezzo di altezza; le femmine sono soggette alla mestruazione. Quantunque questi due animali ci sembrano essere di una sola e medesima specie, noi abbiamo conservato a ciascuno d' essi il nome che portano nel loro paese nativo a Cochin, perchè formano due razze distinte e costanti. Questi animali nascono con la barba lunga; vivono di foglie, e di germogli, ma quando sono in potere dell' uomo, mangiano di tutto.

Terza classe.

Tavola XVIII.

TABULA I.





Tutte le immagini di questa presentazione sono state estratte dal posseduto del Fondo Rari della Biblioteca dell'Istituto Superiore di Sanità e sono protette da copyright ©.

Per il loro utilizzo contattare la Biblioteca

e-mail: biblio@iss.it

catalogo: www.iss.it/bibl/

sito del Fondo Rari: www.iss.it/rari/