

INFORMAZIONI GENERALI

Sede del corso

Hotel Residence Palazzo Ricasoli
Via delle Mantellate, 2 - Firenze

Comitato Scientifico

Francesco Bertocci
Mariabeatrice Dal Canto
Raffaella Fabbri

Valentina Furlan
Lodovico Parmegiani

segreteria scientifica@bioartriproduzione.com
www.bioartriproduzione.com

ECM

Il Ministero della Salute ha assegnato 20 crediti formativi per medici e biologi; la richiesta di accreditamento per tecnici sanitari di laboratorio biomedico è in fase di accettazione.

QUOTA DI PARTECIPAZIONE

Euro 720,00 (IVA inclusa)

Aperto ad un massimo di 10 medici, 15 biologi e 5 tecnici sanitari di laboratorio biomedico.

La quota comprende: iscrizione al corso, lunch, materiale didattico ed attestato di partecipazione.

Pagamento

Il pagamento potrà essere effettuato mediante le seguenti modalità:

- Assegno bancario intestato a:
Dolphin Organization, non trasferibile
- Bonifico bancario intestato a Dolphin Organization
c/o Banca Pop. dell'Emilia Romagna ag.20
NAZ IT 60 CIN V C/C 000000977972
ABI 05387 CAB 02412
- Carta di credito

Segreteria Organizzativa

Dolphin Organization



Strada Maggiore, 90 - 40125 Bologna
Tel 051 6360801 - Fax 051 3764106
mail@dolphinorganization.com
www.dolphinorganization.com

www.bioartriproduzione.com



**WORKSHOP
NAZIONALE**
FORMATIVO TEORICO-PRATICO

**III
EDIZIONE**

IL LABORATORIO DI PROCREAZIONE MEDICALMENTE ASSISTITA

Topics:

*FRAMMENTAZIONE
DEL DNA
SELEZIONE DEI
GAMETI
CONTROLLO QUALITA'
SALVAGUARDIA DELLA
FERTILITA' FEMMINILE
MATURAZIONE
OVOCITARIA IN VITRO*

**15-16-17
NOVEMBRE 2007**

**Hotel Residence
Palazzo Ricasoli
Via delle Mantellate, 2
Firenze**

Il corso è a numero chiuso e prevede
un massimo di 30 iscritti

BIO.A.R.T.

Biologist for
Assisted
Reproductive
Technologies



ASTRO-ONLUS
Ass. Studio Ricerca
Crioconservazione del
Tessuto Ovarico Umano
www.cryotissue.com

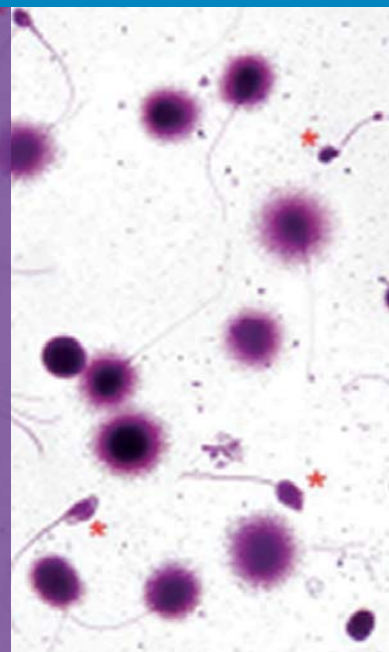

BIO.A.R.T. opera con successo nel campo della formazione del personale specializzato per le attività di Gametologia ed Embriologia nella Procreazione Medicalmente Assistita (PMA). La legge n° 40/2004 che regola la Procreazione Medicalmente Assistita obbliga ad una rivisitazione delle modalità operative nei laboratori di PMA Italiani. A tal fine la preparazione del personale specializzato necessita di un costante ed efficace aggiornamento.

I workshops BIO.A.R.T. offrono l'opportunità di aggiornamento in un settore in cui manca un percorso didattico-formativo ben definito; i corsi sono riservati ad un numero limitato di partecipanti e sono caratterizzati da lezioni teoriche ed esercitazioni pratiche intensive guidate da tutors altamente qualificati.

*Il presidente BIO.A.R.T.
Francesco Bertocci*

Il corso è rivolto a Medici, Biologi e Tecnici Sanitari che desiderano approfondire e perfezionare la propria preparazione sulle tecniche di Procreazione Medicalmente Assistita (PMA). Partendo dalle metodiche di primo livello e del laboratorio di andrologia (preparazione del liquido seminale e test di frammentazione del DNA spermatico), il workshop affronta le problematiche legate al controllo di qualità nel laboratorio PMA e prosegue analizzando le strategie più efficaci per la selezione degli spermatozoi finalizzata all'iniezione intracitoplasmatica (ICSI).

Il tema della salvaguardia della fertilità femminile viene illustrato nella descrizione della crioconservazione del tessuto ovarico e degli ovociti, sia mediante il protocollo del congelamento lento-scongelo rapido che mediante il metodo ultrarapido (vitrificazione). Altro interessante argomento è rappresentato dall'impiego di ovociti immaturi (In Vitro Maturation) nelle tecniche PMA.

Il Comitato Scientifico

WORKSHOP NAZIONALE FORMATIVO TEORICO-PRATICO

IL LABORATORIO DI PROCREAZIONE MEDICALMENTE ASSISTITA EDIZIONE III

GIOVEDÌ 15 NOVEMBRE 2007

Sessione 1 • ASPETTI CLINICI E LABORATORIO PMA DI PRIMO LIVELLO

- 14,30 Registrazione
- 15,00 Indicazioni alle tecniche PMA e terapie per la sterilità
Roberto Marci
- 15,30 Valutazione e preparazione del campione seminale
Francesco Bertocci
- 16,00 Frammentazione del DNA spermatico
Lodovico Parmegiani

Sessione 2 • ESERCITAZIONE PRATICA

- 16,30 Test di frammentazione del DNA spermatico
(*Sperm Chromatin Dispersion Test*)
Francesco Bertocci, Lodovico Parmegiani
- 20,00 Chiusura dei lavori

VENERDÌ 16 NOVEMBRE 2007

Sessione 3 • CONTROLLO QUALITÀ NELLA PMA

- 9,30 Il laboratorio di PMA
Francesco Bertocci
- 10,00 Il controllo di qualità nel laboratorio PMA
Tiziana Marsella

Sessione 4 • SELEZIONE DEI GAMETI

- 10,30 Il prelievo ovocitario: classificazione e selezione degli ovociti
Mariabeatrice Dal Canto
- 11,00 La selezione degli spermatozoi mediante acido ialuronico
Lodovico Parmegiani
- 11,30 La selezione degli spermatozoi mediante amplificazione di immagine
Lodovico Parmegiani
- 12,00 Inseminazione mediante FIVET ed ICSI, fertilizzazione e trasferimento embrionario
Valentina Furlan
- 12,30 Lunch

Sessione 5 • ESERCITAZIONE PRATICA

- 14,30 Selezione degli spermatozoi mediante acido ialuronico ed amplificazione d'immagine, uso del micromanipolatore
Lodovico Parmegiani, Mariabeatrice Dal Canto, Valentina Furlan, Francesco Bertocci
- 19,30 Chiusura dei lavori

SABATO 17 NOVEMBRE 2007

Sessione 6 • IN VITRO MATURATION E SALVAGUARDIA DELLA FERTILITÀ

- 9,00 Aspetti clinici della maturazione in vitro di ovociti – In Vitro Maturation (IVM)
Rubens Fadini
- 9,30 Aspetti biologici della maturazione in vitro di ovociti – In Vitro Maturation (IVM)
Mariabeatrice Dal Canto
- 10,00 La crioconservazione del tessuto ovarico
Raffaella Fabbri
- 10,30 Il congelamento lento degli ovociti
Raffaella Fabbri
- 11,00 La vitrificazione degli ovociti
Mariabeatrice Dal Canto

Sessione 7 • DIMOSTRAZIONE VIDEO

- 11,30 • In Vitro Maturation (IVM) *Mariabeatrice Dal Canto*
• Crioconservazione del tessuto ovarico *Raffaella Fabbri*
• Congelamento lento degli ovociti *Raffaella Fabbri*
- 13,00 Lunch

Sessione 8 • ESERCITAZIONE PRATICA

- 14,30 Crioconservazione degli ovociti con il protocollo lento, uso del congelatore programmabile. Congelamento ultrarapido (*vitrificazione*) degli ovociti
Raffaella Fabbri, Mariabeatrice Dal Canto, Lodovico Parmegiani, Valentina Furlan, Francesco Bertocci
- 19,30 Verifica, consegna degli attestati e chiusura dei lavori

SCHEMA DI ISCRIZIONE

La scheda di iscrizione e l'attestato di pagamento dovranno pervenire alla
Segreteria Organizzativa DOLPHIN ORGANIZATION
Strada Maggiore, 90 - 40125 Bologna - Fax 051 3764106

Cognome.....

Nome.....

Luogo Di Nascita.....

Data Di Nascita.....

Indirizzo.....

Cap..... Città.....

Provincia.....

Telefono.....

Cellulare.....

Fax.....

E-mail.....

DATI ECM obbligatori per il conseguimento dei Crediti

Professione.....

Disciplina.....

Codice Fiscale.....

Desidero pagare tramite:

BONIFICO BANCARIO ASSEGNO BANCARIO

CARTA DI CREDITO

intestatario..... tipo carta.....

numero.....

scadenza..... firma.....

Autizzo il trattamento dei miei dati personali ai sensi del "Codice in materia di protezione dei dati personali" (D.L. 30 giugno 2003 n° 196). I dati non saranno diffusi né comunicati a soggetti diversi da quelli che concorrono alla prestazione dei servizi richiesti.

Data..... Firma.....

DATI PER LA FATTURAZIONE

Se la fattura è intestata ad un Ente esente IVA si prega di indicarne l'articolo di esenzione

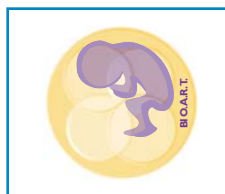

DOLPHIN ORGANIZATION
Strada Maggiore, 90
40125 Bologna

**WORKSHOP
NAZIONALE**
FORMATIVO TEORICO-PRATICO
EDIZIONE III

**IL LABORATORIO
DI PROCREAZIONE
MEDICALMENTE ASSISTITA**

15-16-17 NOVEMBRE 2007

