



RegioneLombardia
Sanità

Moderatori e Relatori

Massimo Agosti
Pediatria AO Macchi, Varese

Enrico Chini
Presidente AVMMC
Associazione Varesina per il Mielomeningocele

Salvatore De Pascale
Chirurgia Pediatrica AO Ospedali Riuniti, Bergamo

Leonardo Gallo
Ostetricia e Ginecologia AO ICP, Milano

Leonardo Magistro
Presidente ALISB
Associazione Lombarda Idrocefalo e Spina Bifida

Maria Pia Onofri
Neuropsichiatria Infantile AO Niguarda, Milano

Giorgio Pardi
Ostetricia e Ginecologia AO ICP Milano

Stefano Pezzotta
Neurochirurgia IRCCS San Matteo, Pavia

Cecilia Ranza
Corriere Medico

Tiziana Redaelli
Unità Spinale AO Niguarda, Milano

Fabio Rosti
Associato ALISB
Associazione Lombarda Idrocefalo e Spina Bifida

Laura Valentini
Neurochirurgia IRCCS Besta, Milano

Patrizia Vergani
Ostetricia e Ginecologia AO San Gerardo, Monza

Responsabile scientifico

Giorgio Pardi

Segreteria scientifica

Paola Giuliani
UO Qualità e Appropriatezza dei Servizi Sanitari

Segreteria Organizzativa

Cinzia Vanzini
DG Sanità, UO Qualità e Appropriatezza dei Servizi Sanitari
tel. 02 6765.3369
e-mail: cinzia_vanzini@regione.lombardia.it

Paola Rosa Romanello
Comunicazione e Relazioni Internazionali

Per informazioni

www.sanita.regione.lombardia.it



RegioneLombardia
Sanità

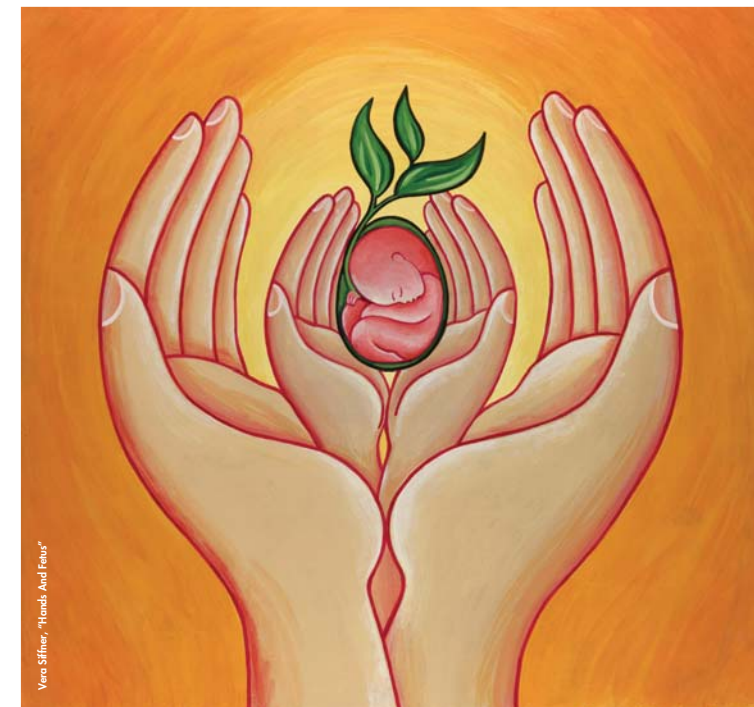

Vera Siffner, "Hands And Fetus"

Convegno

Prevenzione, diagnosi e trattamento della spina bifida

Sabato, 9 ottobre 2004

Ore 9.00-16.30

Auditorium della Regione Lombardia
Tensostruttura di Via Restelli, 4 - Milano

Sono stati richiesti i crediti ECM per i Medici di Medicina Generale
e i Medici di Ostetricia e Ginecologia

Presentazione

La spina bifida è un insieme di malformazioni del sistema nervoso centrale e periferico che coinvolge in varia misura la colonna vertebrale, gli involucri meningei, il midollo spinale e le radici nervose. Questa patologia, che si verifica in un'epoca molto precoce della gravidanza, colpisce l'embrione entro il ventottesimo giorno di gestazione.

Le cause di questa malformazione non sono del tutto note, tuttavia negli ultimi anni si è verificata l'efficacia della supplementazione di acido folico tre mesi prima e tre mesi dopo il concepimento. Le ultime tecniche di diagnosi, di trattamento e di riabilitazione completano il panorama che si intende presentare ai medici che sono più vicini alle donne durante il periodo di gestazione.

Questo convegno costituisce un momento importante che la Regione Lombardia ha voluto organizzare, in ordine al principio di sussidiarietà, nell'ambito della settimana nazionale della prevenzione della spina bifida, accogliendo l'invito delle associazioni di persone portatrici della patologia e dei loro familiari.

Le esperienze e le conoscenze degli esperti più autorevoli del tema e alcune testimonianze di persone portatrici di spina bifida completano l'inquadramento della patologia e sottolineano la necessità di prevenzione della stessa.

Programma

Ore 9.00 **Apertura dei lavori e saluti**
Carlo Borsani
Assessore alla Sanità della Regione Lombardia

Ore 9.10 **Sussidiarietà in Regione Lombardia: un esempio concreto**
Carlo Lucchina
Direzione Generale Sanità, Regione Lombardia

Moderatore: *Giorgio Pardi*

PREVENZIONE, DIAGNOSI E CURA PERINATALE

Ore 9.30 **Storia naturale, fattori di rischio e prevenzione primaria**
Giorgio Pardi

Ore 9.50 **Diagnosi e trattamento prenatale**
Leonardo Gallo

Ore 10.10 **Counseling prenatale**
Patrizia Vergani

Ore 10.30 **Il neonato: gestione clinica globale**
Massimo Agosti

Ore 11.00 **Coffee break**

LA CHIRURGIA DELLA SPINA BIFIDA

Ore 11.30 **Spina bifida aperta**
Stefano Pezzotta

Ore 11.45 **Spina bifida chiusa**
Laura Valentini

Ore 12.00 **Prevenzione e trattamento delle complicanze urologiche**
Salvatore De Pascale

LA PRESA IN CARICO INTEGRATA

Ore 12.15 **La riabilitazione globale**
Tiziana Redaelli

Ore 12.45 **Crescere con la spina bifida**
Maria Pia Onofri

Ore 13.15 **Pausa**

Ore 14.30 **La famiglia e la spina bifida: testimonianze**
Enrico Chini, Leonardo Magistro, Fabio Rosti

Ore 15.30 **Tavola rotonda: gli esperti rispondono**

Moderatore: *Cecilia Ranza*

Ore 16.30 **Conclusioni**



RegioneLombardia

Sanità

Convegno

Prevenzione, diagnosi e trattamento della spina bifida

Sabato, 9 ottobre 2004

Auditorium della Regione Lombardia
Tensostruttura di Via Restelli, 4 – Milano
(Metropolitana: linea 2 verde, fermata Gioia)

SCHEDA D'ISCRIZIONE

NOME _____ COGNOME _____

DATA E LUOGO DI NASCITA _____

CODICE FISCALE _____

PROFESSIONE _____

SPECIALIZZAZIONE _____

Sono stati richiesti i crediti ECM per i Medici di Medicina Generale
e i Medici di Ostetricia e Ginecologia

POSIZIONE LAVORATIVA

- MEDICO DI MEDICINA GENERALE MEDICO OSTETRICO – GINECOLOGO
 ALTRO (specificare)

RECAPITO PER COMUNICAZIONI

AZIENDA/ENTE _____

DIP./SERV./UO _____

VIA _____ CAP _____

COMUNE _____ PROV. _____

TELEFONO _____ FAX _____

E-MAIL _____

ABITAZIONE

VIA _____ CAP _____

COMUNE _____ PROV. _____

TELEFONO _____ FAX _____

E-MAIL _____

La scheda di iscrizione deve pervenire online o via fax 02 67652108
entro il **5 ottobre 2004**

La data di arrivo della scheda di iscrizione sarà considerata al fine della inclusione
nella lista dei partecipanti all'evento. I posti disponibili sono 200.



In caso di iscrizione online, la firma del partecipante dovrà essere apposta al momento della registrazione.

- Autorizzo la Segreteria Organizzativa del Convegno "Prevenzione, diagnosi e trattamento della spina bifida" al trattamento dei miei dati per la gestione dell'attività formativa e per inviarmi eventuali comunicazioni a ciò riferite ai sensi della Legge n. 675/1996.

FIRMA



RegioneLombardia

UN SISTEMA LIBERO, UN SISTEMA SANO.