



Istituto Superiore di Sanità *Centro Operativo AIDS*



Sorveglianza HIV/AIDS 2018

*Aggiornamento delle nuove diagnosi di
infezione da HIV e dei casi di AIDS in Italia
al 31 dicembre 2017*

Notiziario ISS vol. 31, n. 9, settembre 2018, Suppl.1

Figura 1. Numero di nuove diagnosi di infezione da HIV e incidenza per anno di diagnosi (2010-2017)



Figura 2. Incidenza delle nuove diagnosi di infezione da HIV per genere, età e anno di diagnosi (2010-2017)



% Copertura
del Sistema di sorveglianza

97,8

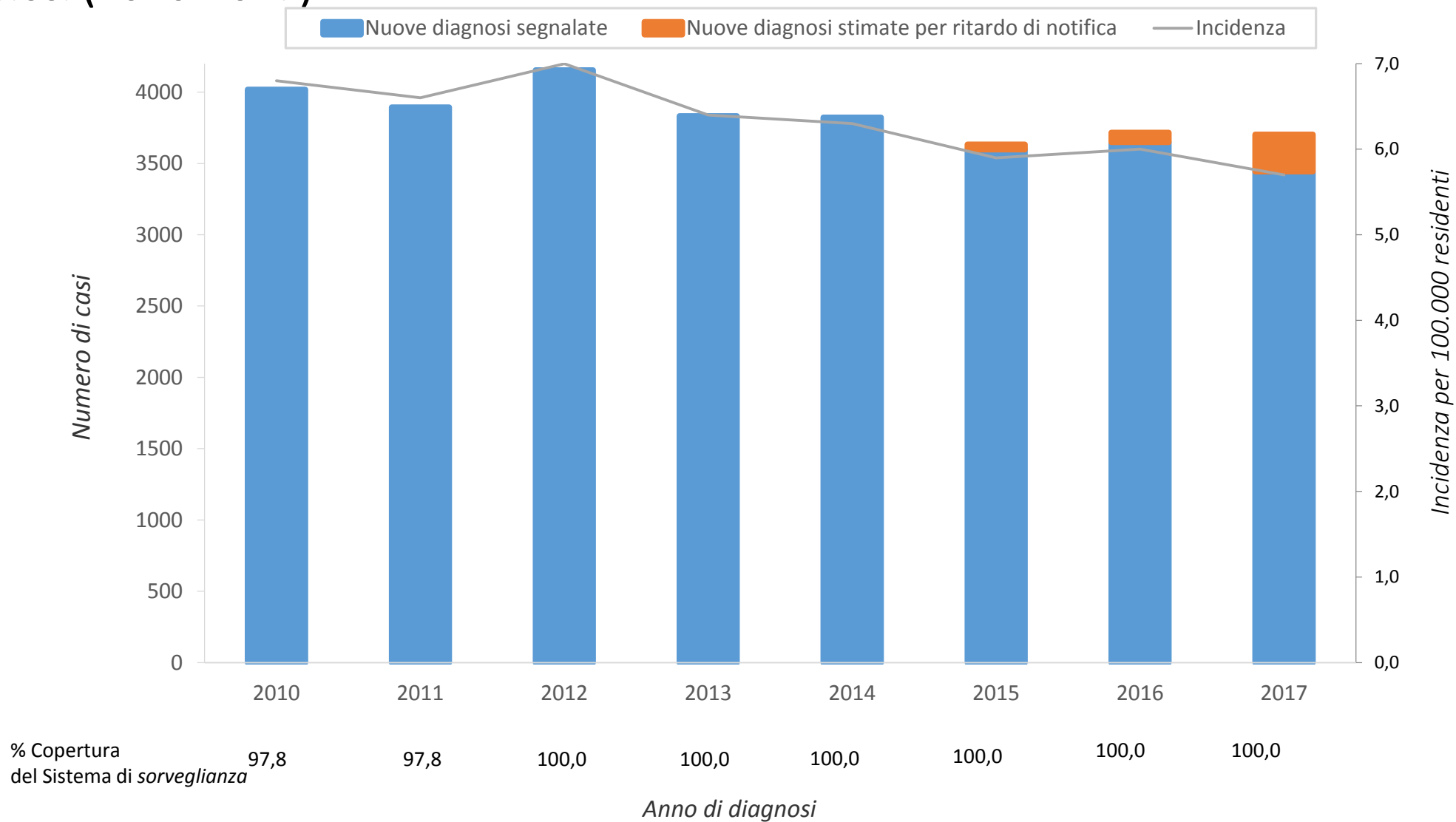
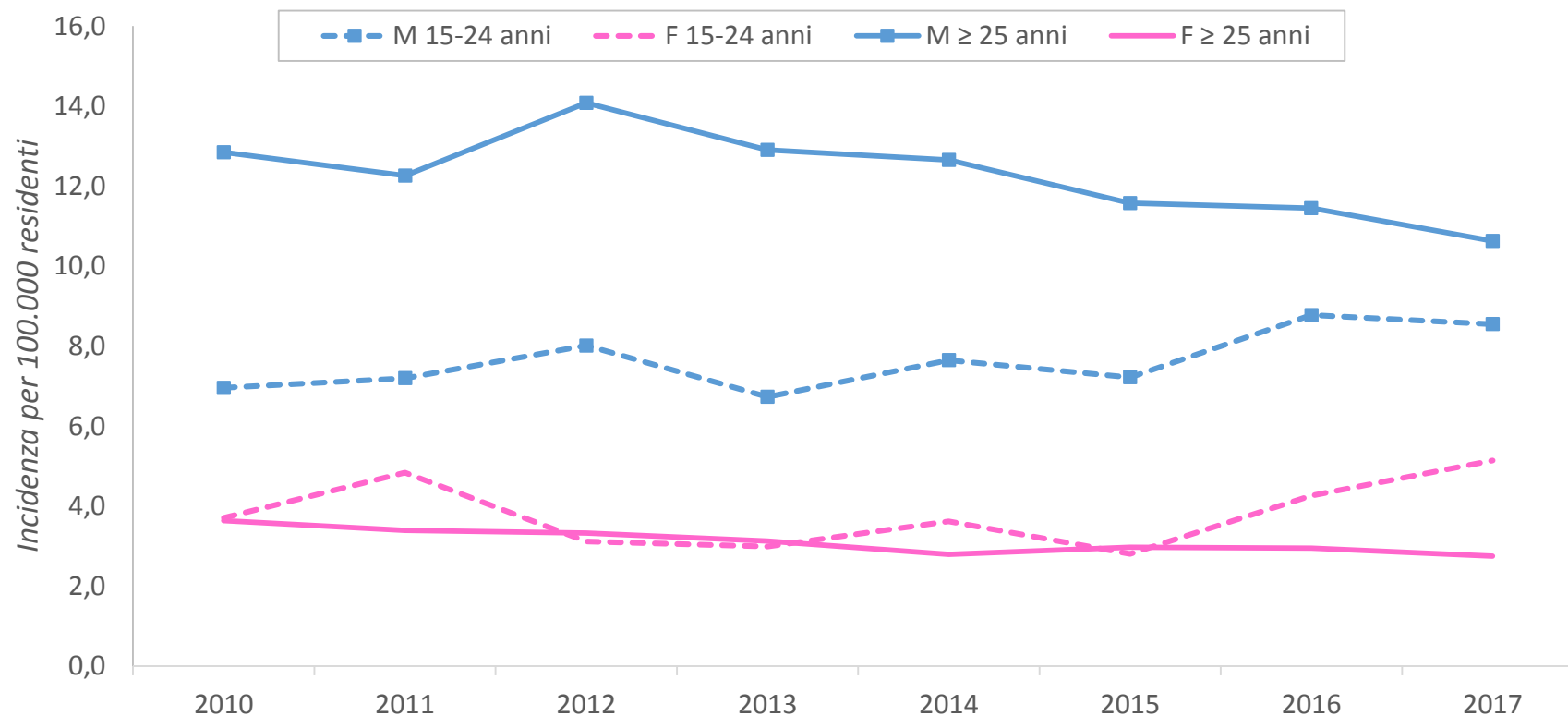
97,8

100,0

100,0

100,0

100,0

100,0

100,0

Figura 3. Incidenza delle nuove diagnosi di infezione da HIV (per 100.000 residenti) per regione di residenza (2017)



Figura 4. Proporzione delle nuove diagnosi di infezione da HIV per classe di età e modalità di trasmissione (2017)



Figura 5. Incidenza delle nuove diagnosi di infezione da HIV, per classe di età e genere (2017)

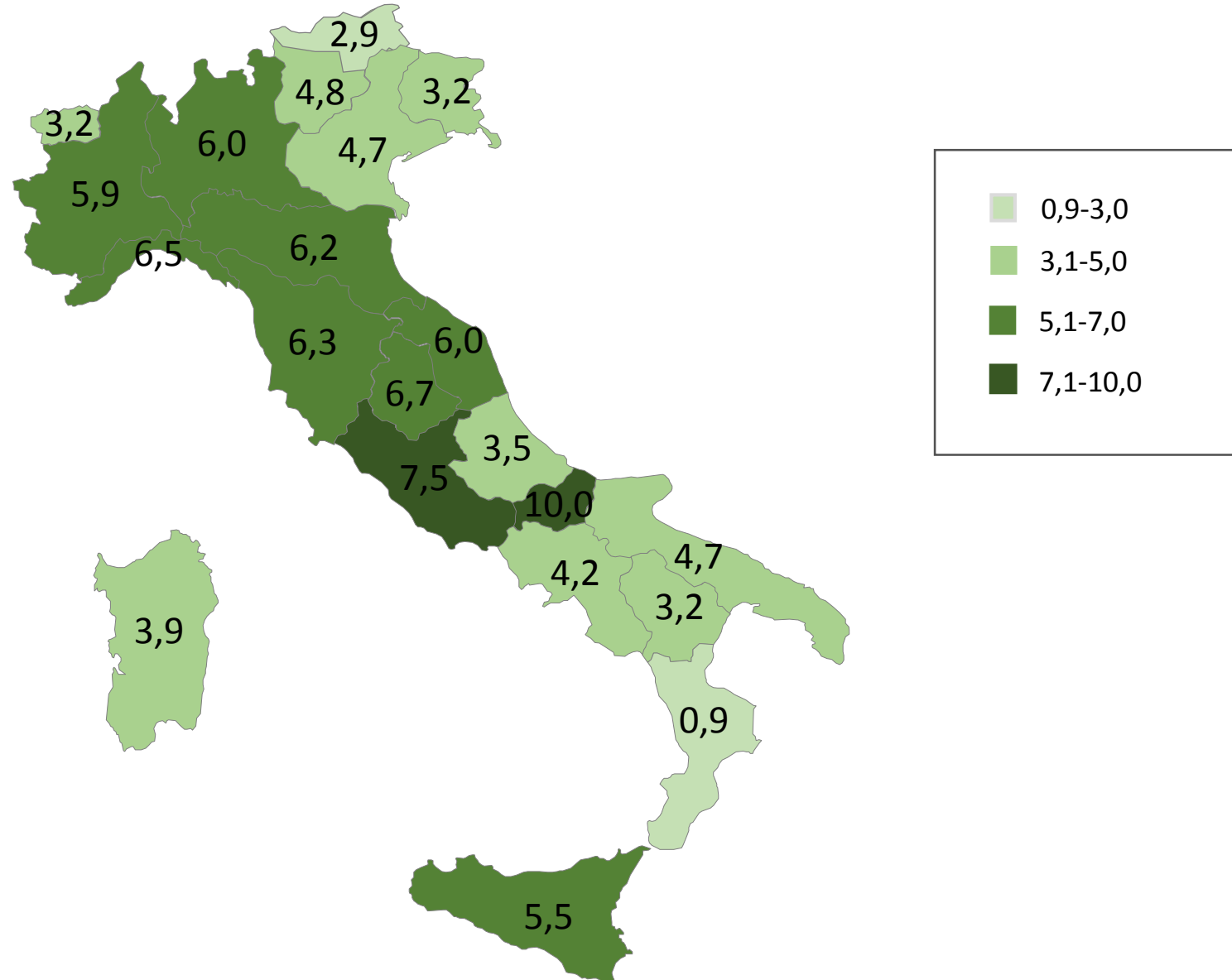

Figura 6. Numero delle nuove diagnosi di infezione da HIV per modalità di trasmissione e anno di diagnosi (2010-2017)

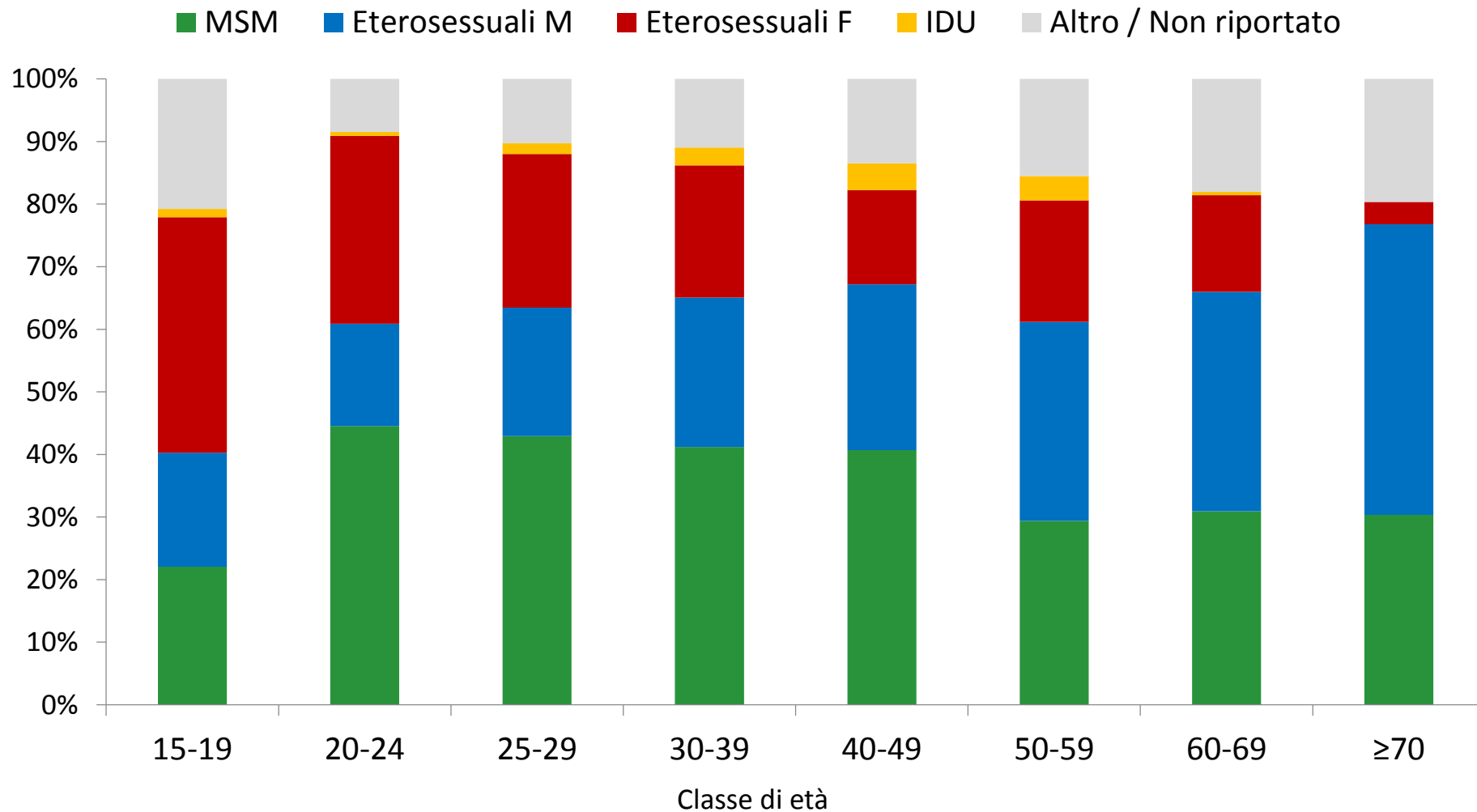

Figura 7. Numero delle nuove diagnosi di infezione da HIV per modalità di trasmissione, età e anno di diagnosi (2010-2017)

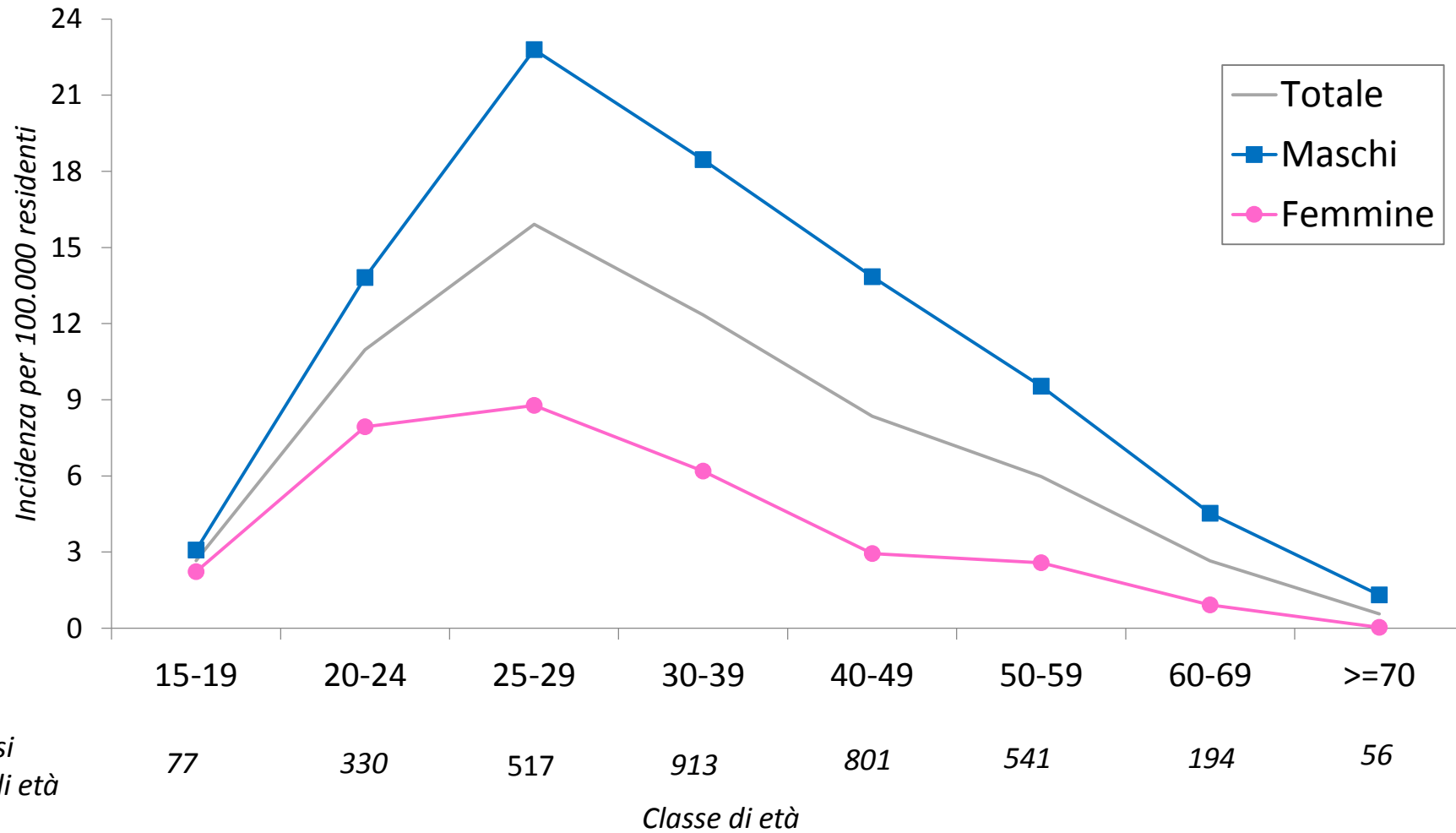

Figura 8. Numero delle nuove diagnosi di infezione da HIV per modalità di trasmissione, classi di CD4 e anno di diagnosi (2010-2017)

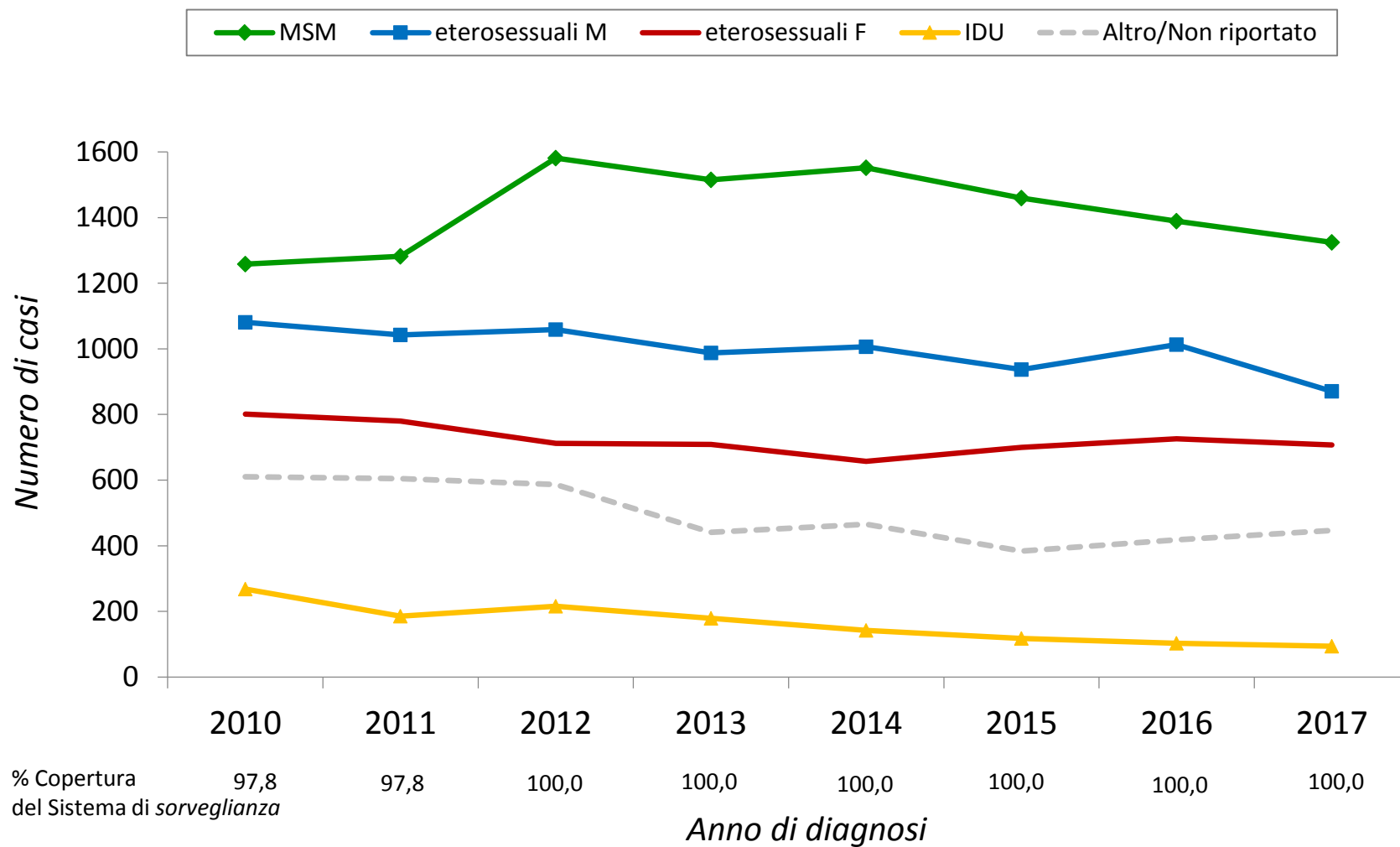

Anno di diagnosi

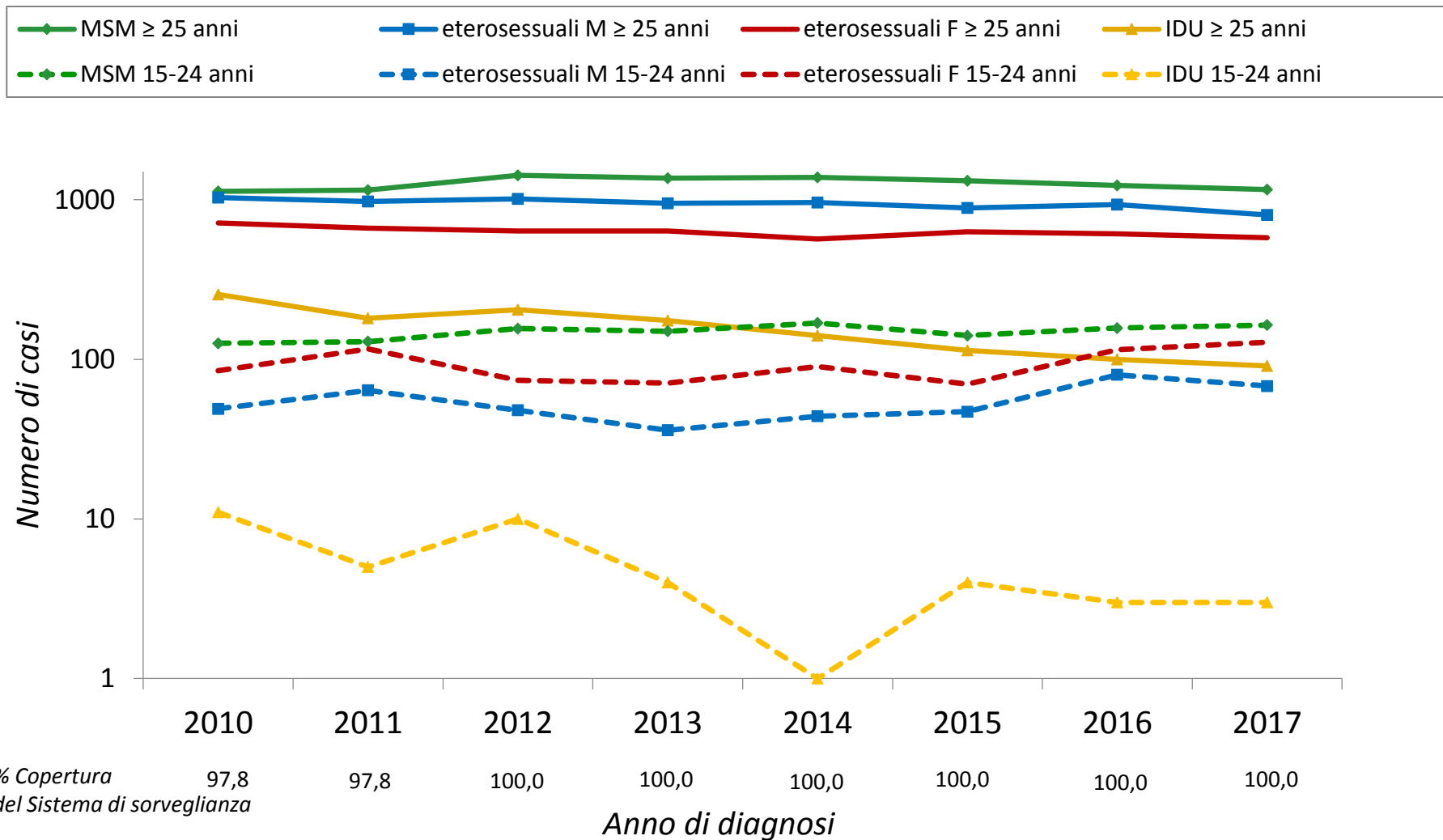
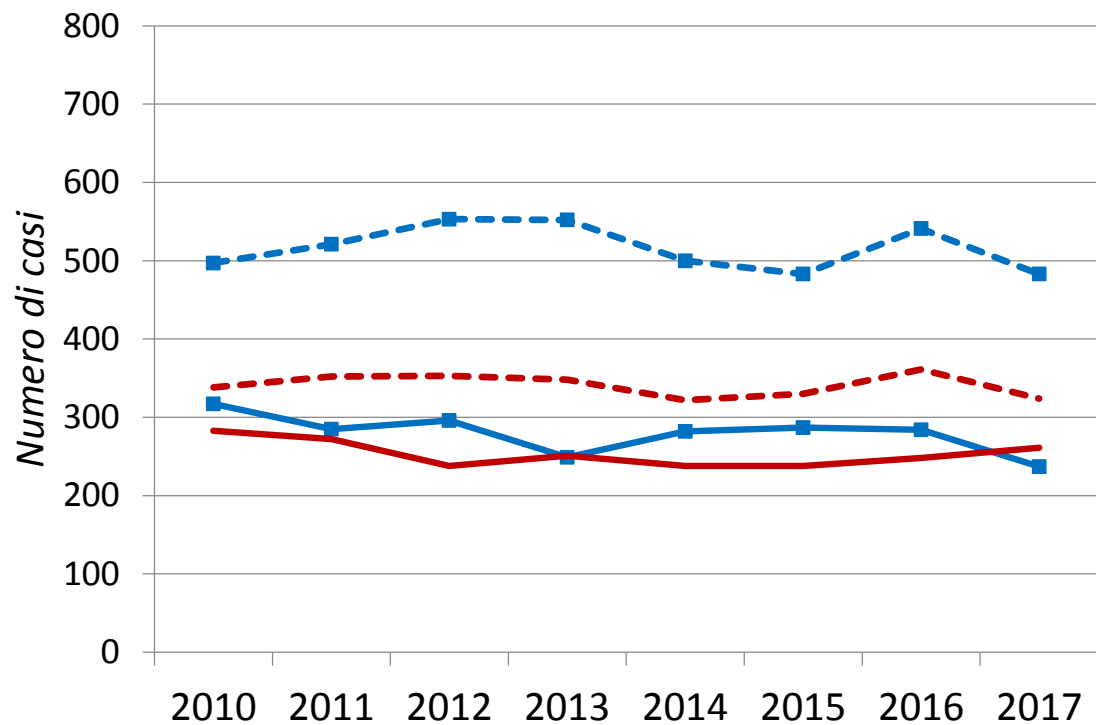
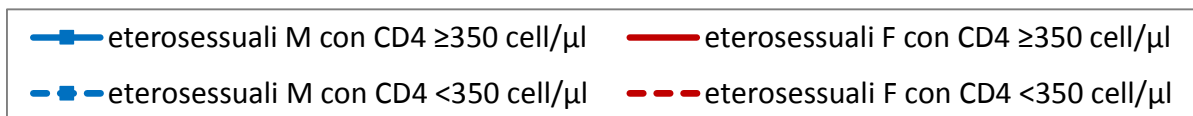
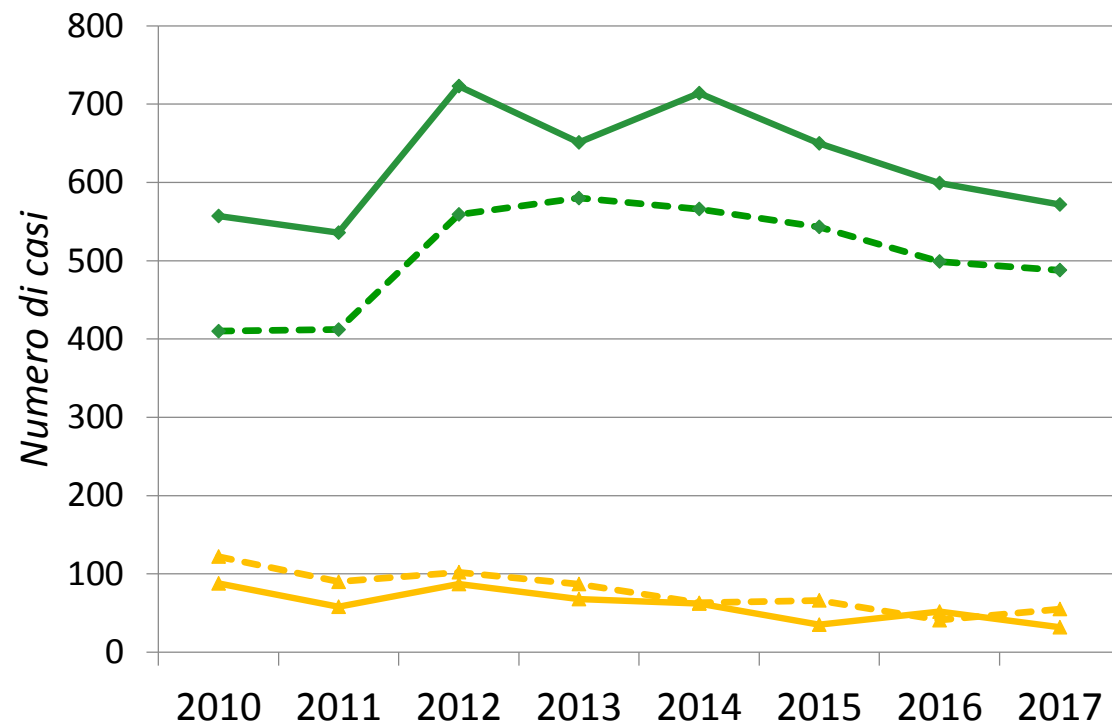

Anno di diagnosi

Figura 9. Numero delle nuove diagnosi di infezione da HIV per nazionalità, genere e anno di diagnosi (2010-2017)



Figura 10. Distribuzione delle nuove diagnosi di infezione da HIV per nazionalità, modalità di trasmissione e anno di diagnosi (2010-2017)



Figura 11. Motivo di effettuazione del test 2017
(2.653 nuove diagnosi di infezione da HIV che riportano il dato)

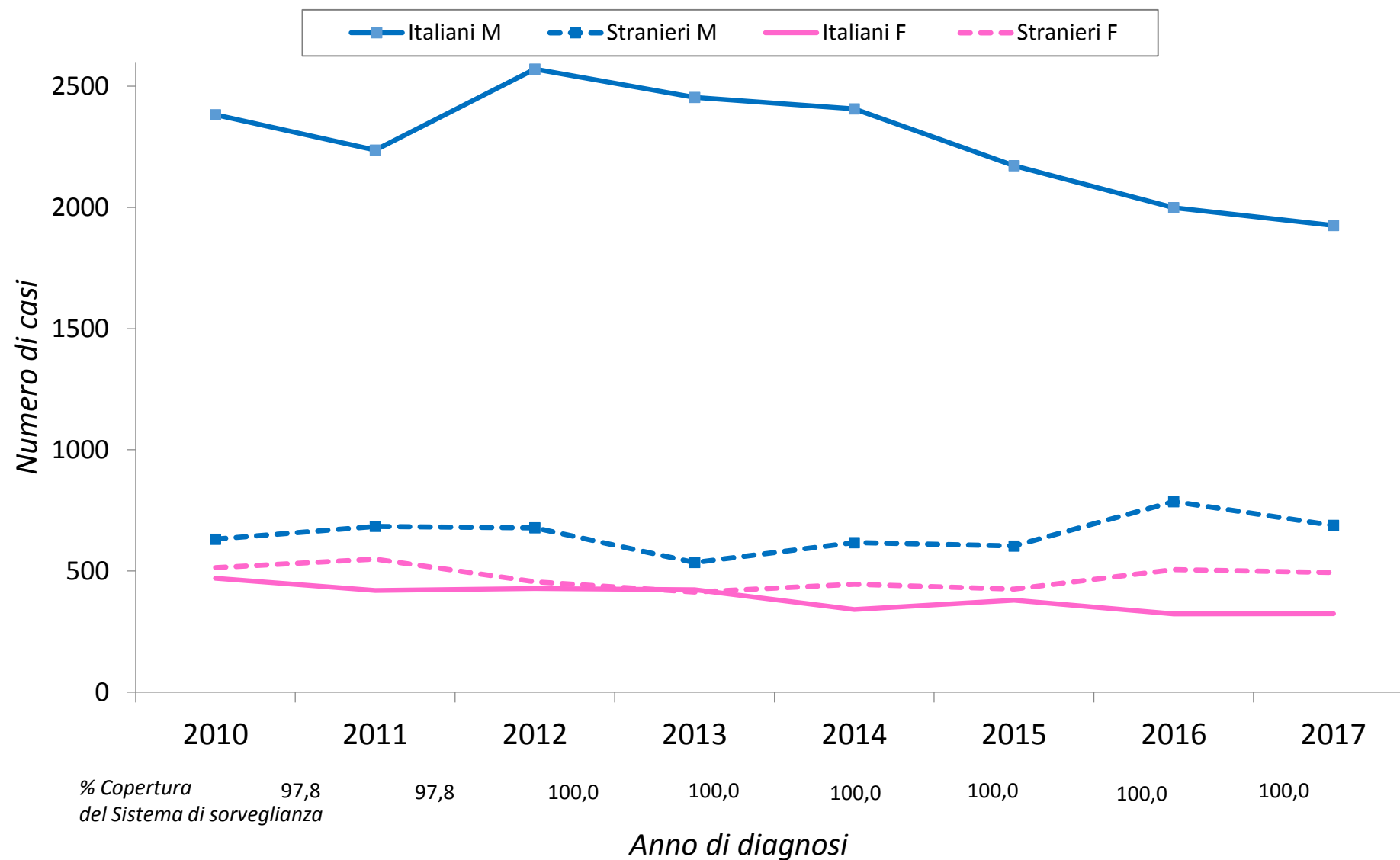

Figura 12. Numero dei casi di AIDS e incidenza per anno di diagnosi, corretti per ritardo di notifica(1982-2017)



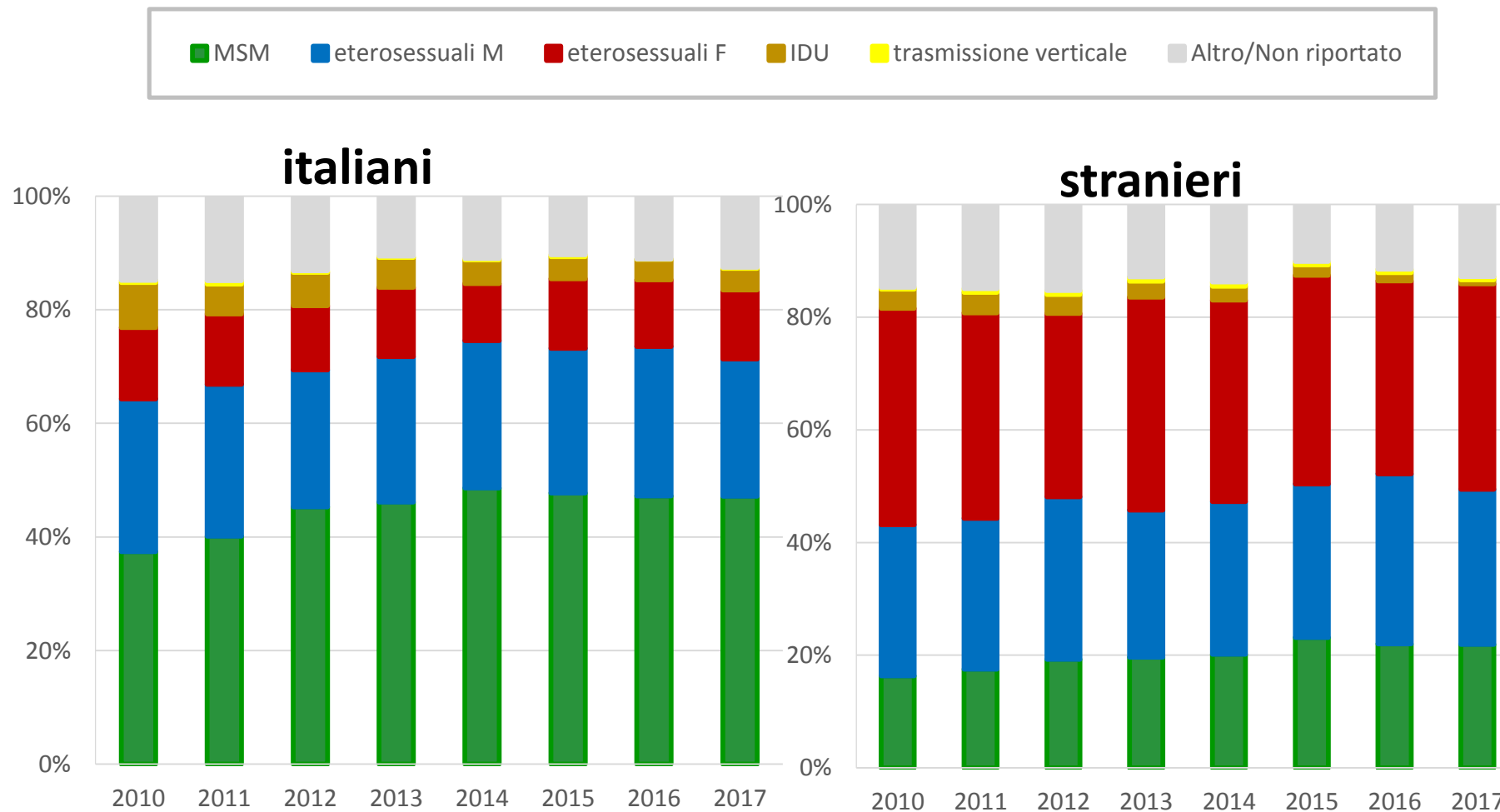

**Figura 13. Incidenza di AIDS
(per 100.000 residenti)
per regione di residenza (2017)**

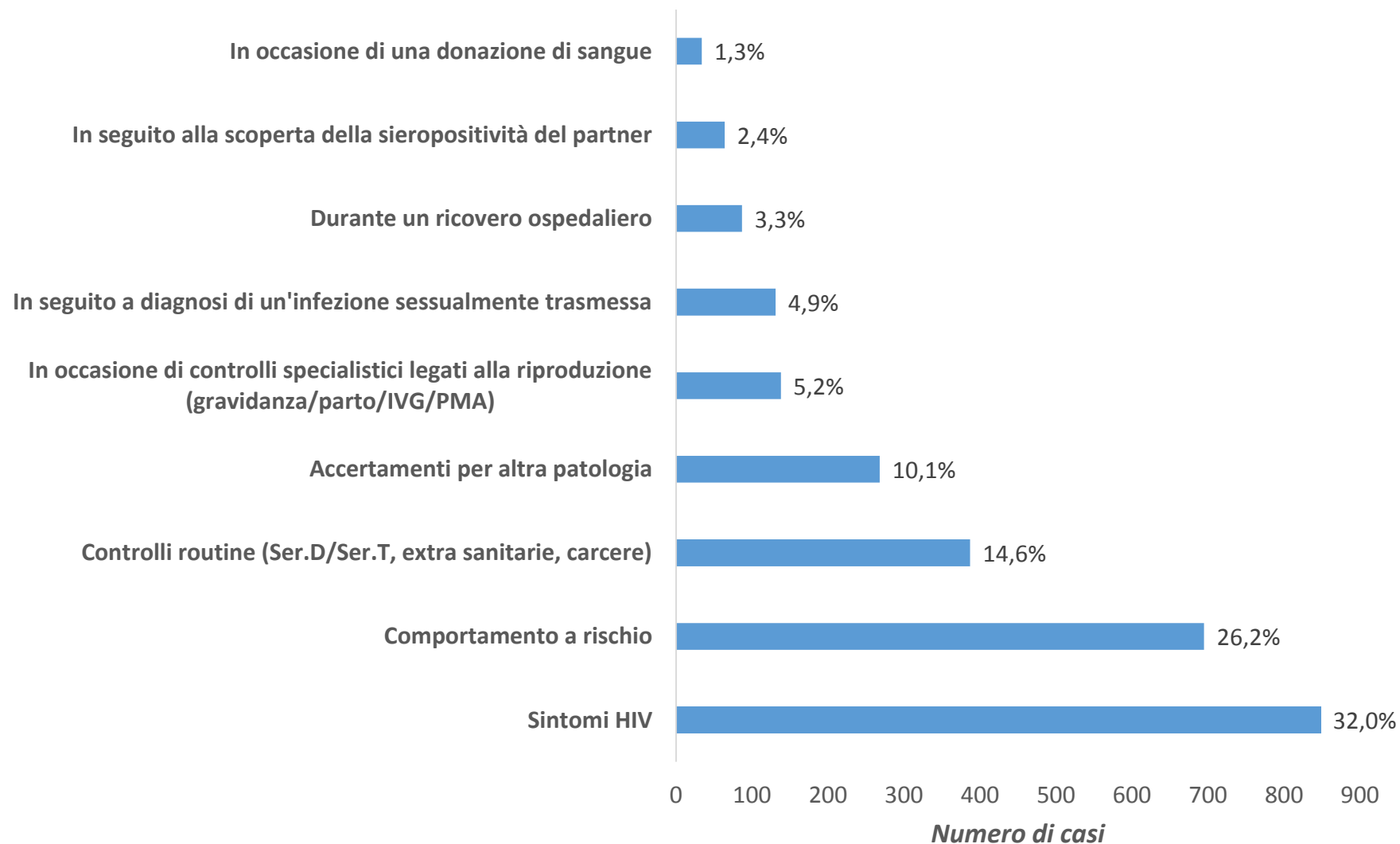
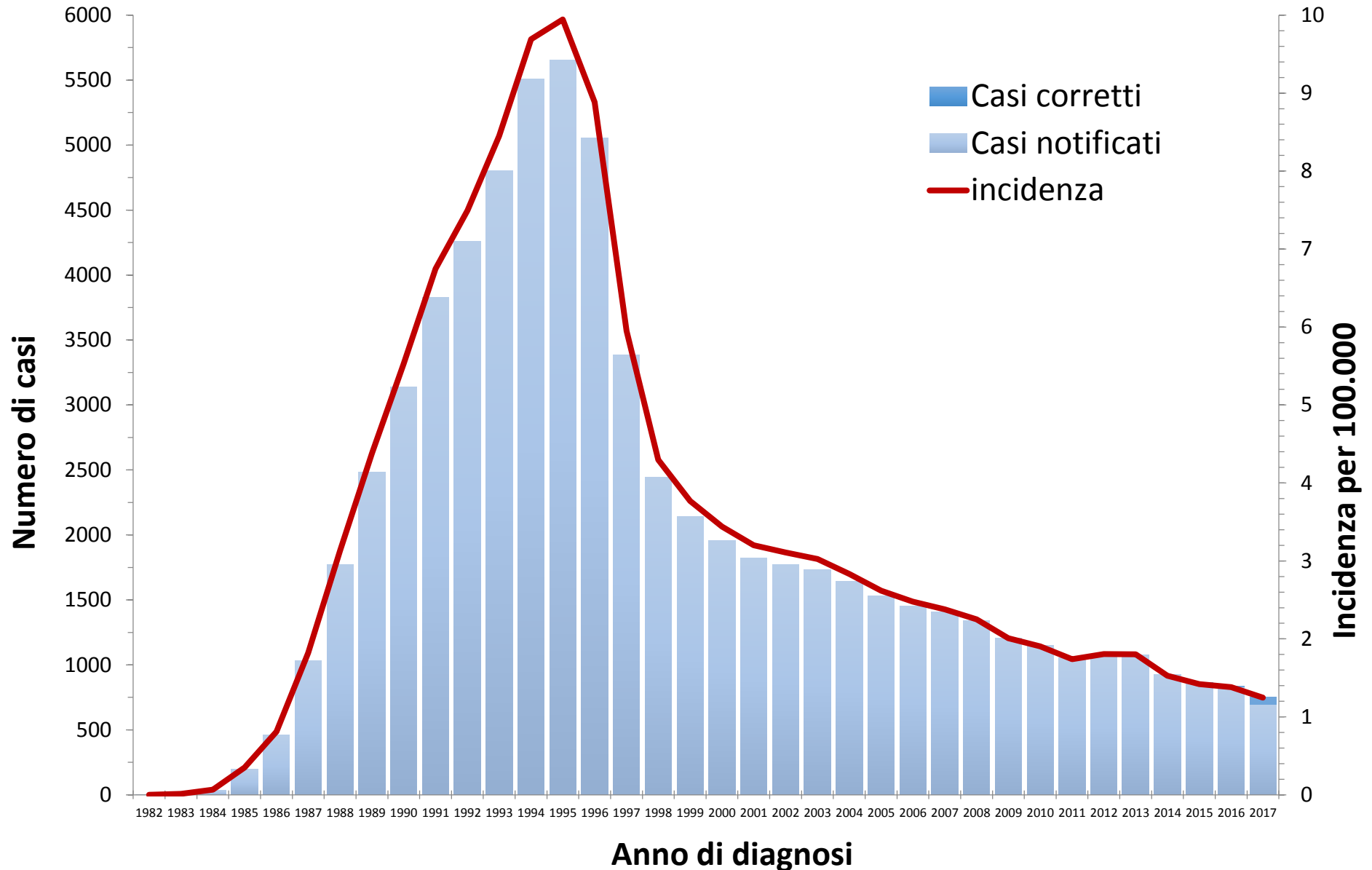
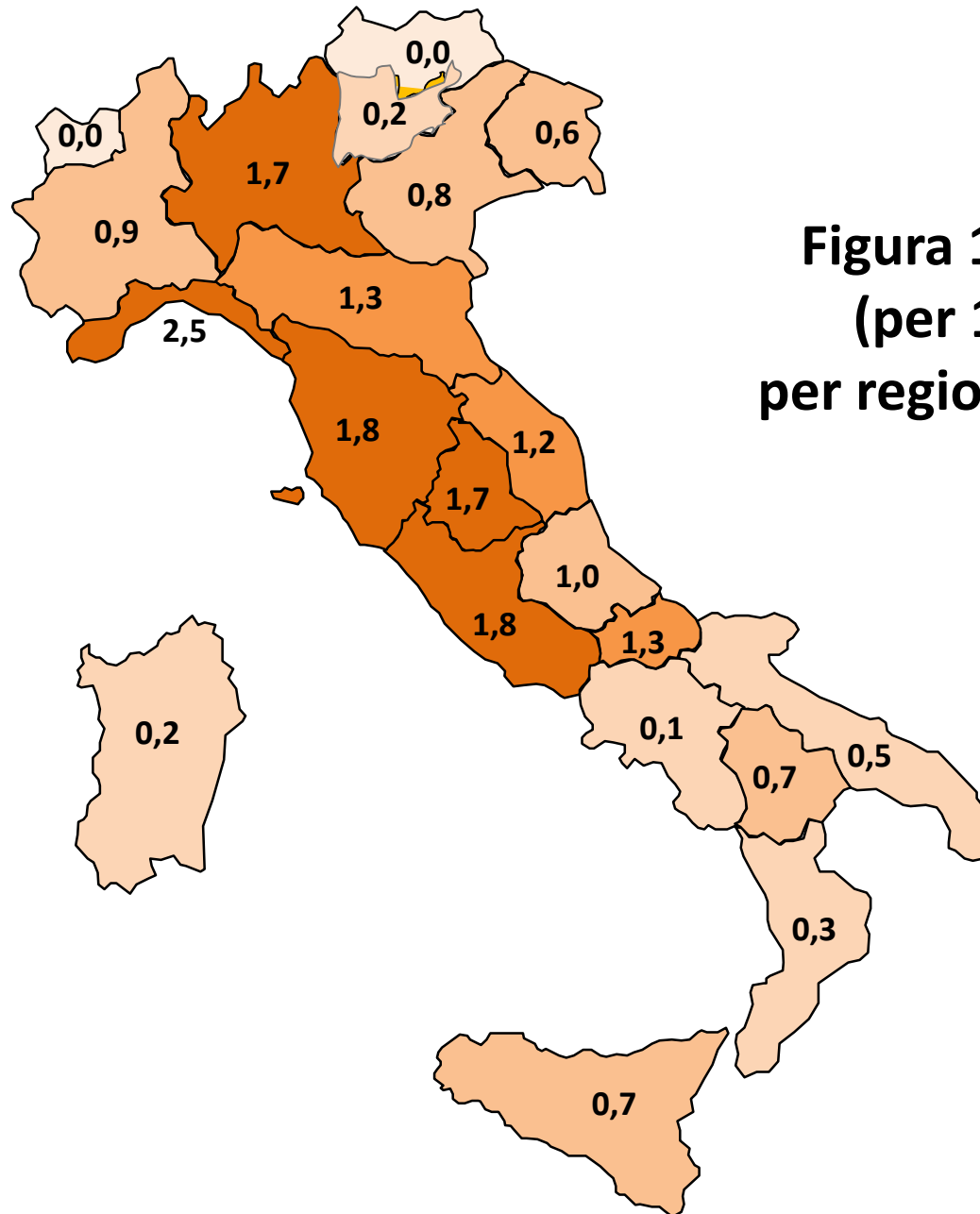

Figura 14. Età mediana alla diagnosi di AIDS, per genere e anno di diagnosi (1997-2017)



Figura 16. Distribuzione delle patologie indicative di AIDS per tipologia(1997-2017)

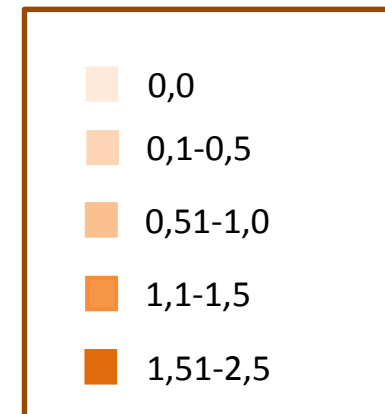

Figura 16. Uso di terapie antiretrovirali pre-AIDS (2001-2017)

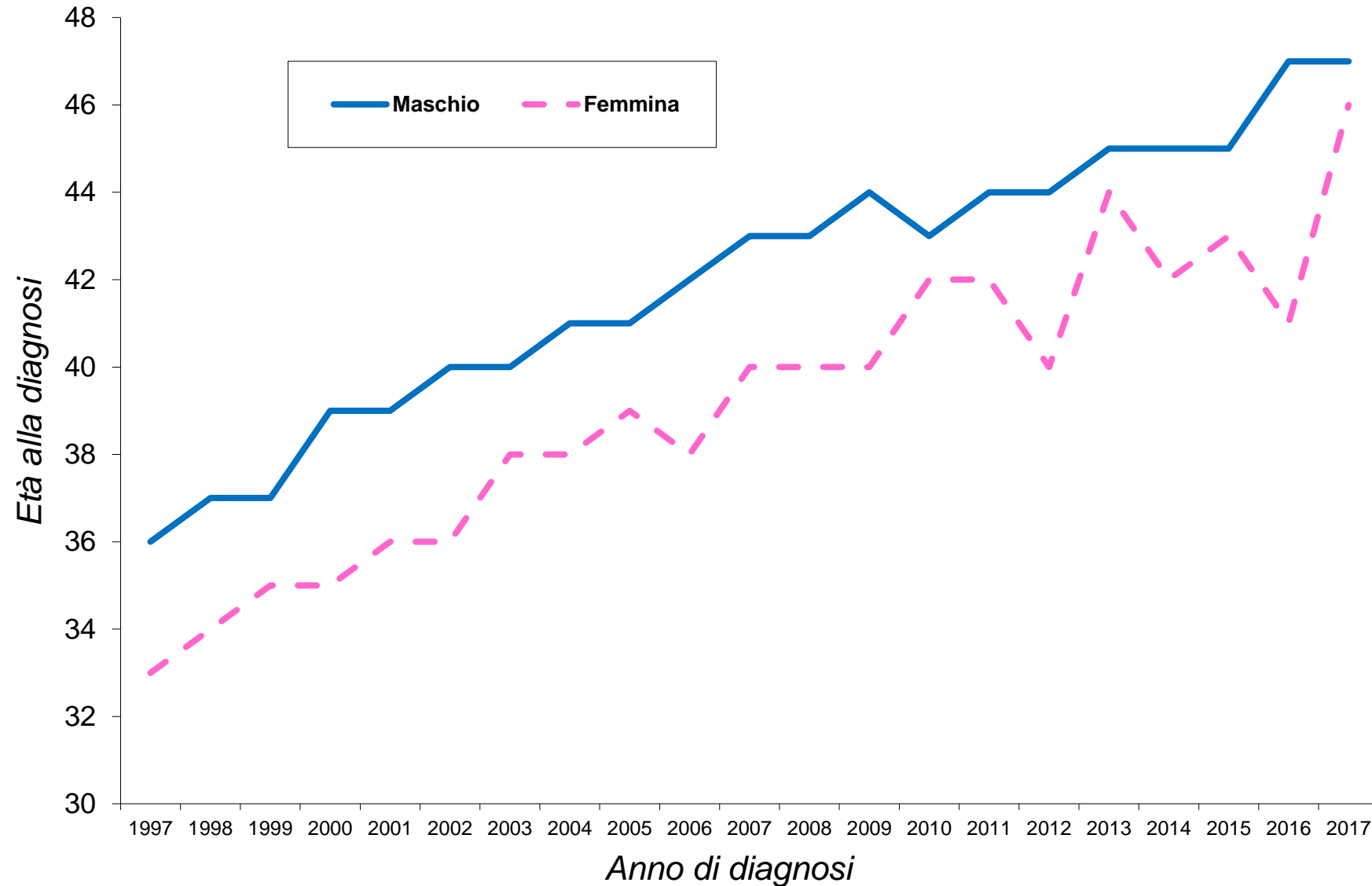

Figura 17. Uso di terapie antiretrovirali pre-AIDS, per modalità di trasmissione (2016-2017)

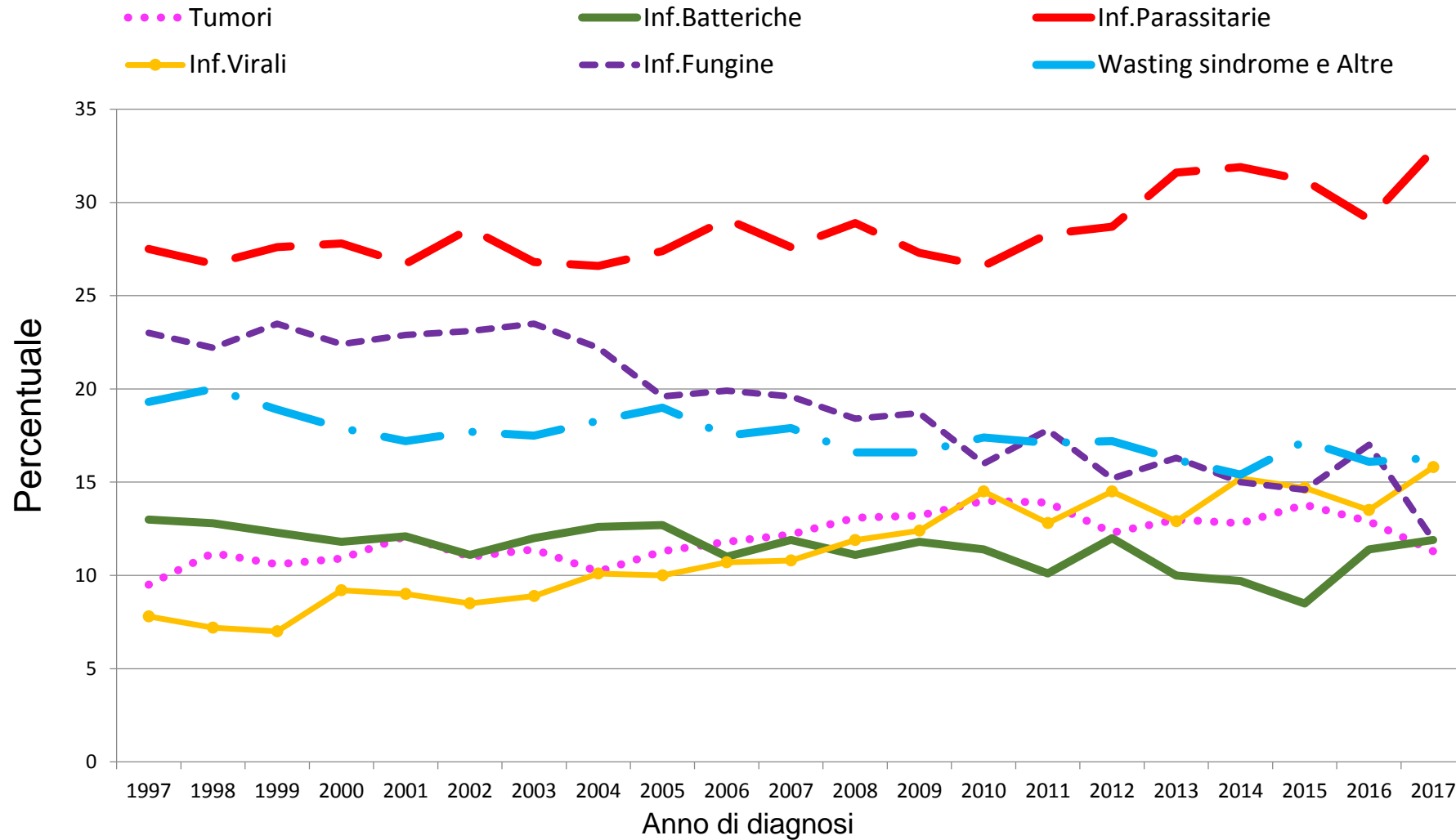

Figura 18. Distribuzione delle tre più frequenti patologie indicative di AIDS, per modalità di trasmissione(2016-2017)

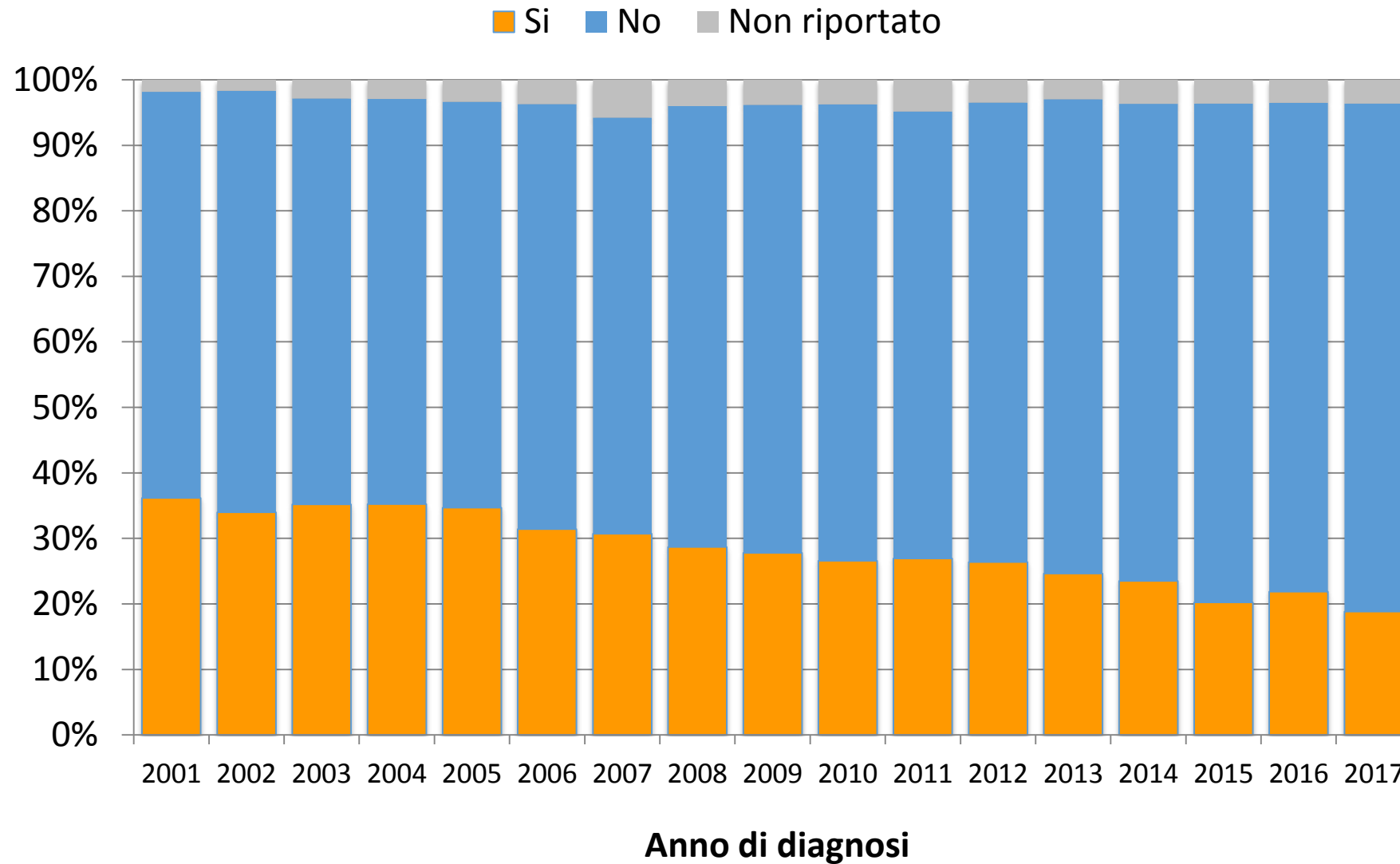
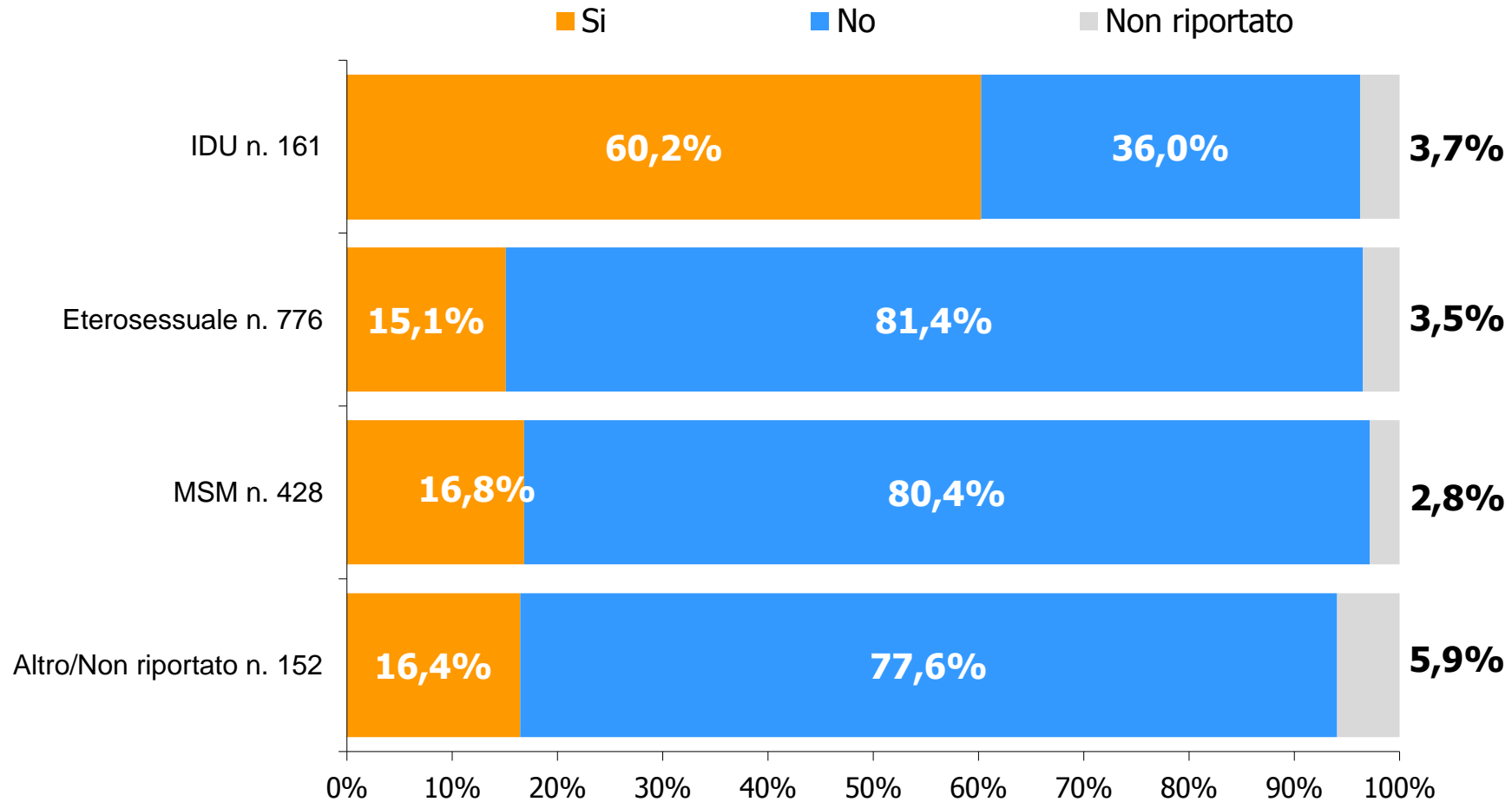