



---

Ministero della Salute, Istituto Superiore di Sanità  
Cabina di Regia istituita con DM Salute del 29 maggio 2020 e s.m.i.

---

# Monitoraggio Fase 3 Report settimanale

Settimana 154

---

Monitoraggio Fase 3  
(Circolare del Ministero della Salute n. 14253 del 5 maggio 2023)

Acquisizione dati: 15 aprile 2026

---

***17 aprile 2026***

***In evidenza:***

Nel periodo di monitoraggio, l'incidenza di nuovi casi identificati e segnalati con infezione da SARS-CoV-2 in Italia è stabile. L'impatto sugli ospedali rimane sostanzialmente stabile e limitato. Dati preliminari relativi al mese di marzo 2026 evidenziano un incremento nella proporzione di sequenziamenti attribuibili alla variante BA.3.2.

## Punti chiave del monitoraggio

### Impatto

- Al 15/04/2026 l'occupazione dei posti letto in area medica è pari a 0,6% (368 ricoverati), stabile rispetto alla settimana precedente (0,6% al 08/04/2026) (tab.1, fig.1). Stabile anche l'occupazione dei posti letto in terapia intensiva, pari a 0,2% (18 ricoverati), rispetto alla settimana precedente (0,2% al 01/04/2026) (tab.2, fig.2).

### Diffusione

- L'indice di trasmissibilità (Rt) calcolato con dati al 15 aprile 2026 e basato sui casi con ricovero ospedaliero al 31/03/2026, è pari a 0,96 (0,65-1,33), sostanzialmente stabile rispetto alla settimana precedente (Rt=0,92 (0,61-1,28) al 24/03/2026) (fig.6). Per dettagli sulle modalità di calcolo ed interpretazione dell'Rt si rimanda all'approfondimento disponibile sul sito dell'Istituto Superiore di Sanità ([https://www.iss.it/coronavirus/-/asset\\_publisher/1SRKHcCJJQ7E/content/faq-sul-calcolo-del-rt](https://www.iss.it/coronavirus/-/asset_publisher/1SRKHcCJJQ7E/content/faq-sul-calcolo-del-rt)).

- L'incidenza di casi COVID-19 diagnosticati e segnalati nel periodo 09/04/2026 - 15/04/2026 è inferiore a 0,5 casi per 100.000 abitanti, stabile rispetto alla settimana precedente (<0,5 casi per 100.000 abitanti nella settimana 02/04/2026 - 08/04/2026) (tab.3).

- L'incidenza settimanale (09/04/2026 - 15/04/2026) dei casi diagnosticati è stabile nella maggior parte delle Regioni/PPAA rispetto alla settimana precedente (tab.3).

- La fascia di età che registra il più alto tasso di incidenza settimanale è la fascia >90 anni. L'incidenza settimanale è stabile nella maggior parte delle fasce d'età (fig.7). L'età mediana alla diagnosi è di 50 anni, stabile rispetto alla settimana precedente.

- La percentuale di reinfezioni è del 26,5%, in diminuzione rispetto alla settimana precedente (fig.8).

### Varianti

- Alla data di estrazione dei dati (12/04/2026), per il mese di marzo 2026 risultano depositati in I-Co-Gen 16 sequenziamenti di buona qualità, di cui 10 attribuibili alla variante BA.3.2, 2 alla variante NB.1.8.1 e 2 alla variante XFG (fig. 9, fig. 10).



---

Ministero della Salute  
Istituto Superiore di Sanità

---

# Indicatori di diffusione e impatto delle infezioni da SARS-CoV-2

---

Circolare del Ministero della Salute n. 14253 del 5 maggio 2023

---

**Aggiornamento: 15 aprile 2026 | Data di analisi: 16 aprile 2026**

## Indicatori di impatto

**Tabella 1 - Numero di posti letto di area medica occupati da pazienti con infezione da SARS-CoV-2 / numero di posti letto totali in Area Medica**

Regione/PA	Posti letto occupati area medica 15/04/2026 (A)	Posti letto totali area medica 15/04/2026 (B)	Occupazione (%) area medica 15/04/2026 (C=A/B*100)	Occupazione (%) area medica 08/04/2026
Abruzzo	0	1 382	0.0	0.0
Basilicata	0	333	0.0	0.0
Calabria	0	851	0.0	0.0
Campania	79	3 714	2.1	2.1
ER	23	9 001	0.3	0.2
FVG	6	1 277	0.5	0.3
Lazio	32	6 421	0.5	0.5
Liguria	3	1 251	0.2	0.5
Lombardia	6	10 457	0.1	0.1
Marche	1	973	0.1	0.0
Molise	0	176	0.0	0.0
Piemonte	17	6 794	0.3	0.3
PA Bolzano	2	500	0.4	0.4
PA Trento	0	517	0.0	0.0
Puglia	0	2 024	0.0	0.0
Sardegna	34	1 426	2.4	2.4
Sicilia	93	2 985	3.1	3.1
Toscana	15	5 033	0.3	0.3
Umbria	19	662	2.9	2.9
Valle d'Aosta	0	67	0.0	0.0
Veneto	38	6 000	0.6	0.6
<b>ITALIA</b>	<b>368</b>	<b>61 844</b>	<b>0.6</b>	<b>0.6</b>

*Tutti i dati riportati in tabella si riferiscono al mercoledì di ogni settimana. Posti letto totali in Area Medica = posti letto Area Medica COVID attivi pre-emergenza (HSP 14.02.2020) + posti letto Area Medica COVID attivati (aggiuntivi rispetto ai posti letto pre-emergenza) aggiornati al giorno indice.*

**Tabella 2 - Numero di posti letto di terapia intensiva occupati da pazienti con infezione da SARS-CoV-2 / numero di posti letto totali in Terapia Intensiva**

Regione/PA	Posti letto occupati terapia intensiva 15/04/2026 (A)	Posti letto totali terapia intensiva 15/04/2026 (B)	Occupazione (%) terapia intensiva 15/04/2026 (C=A/B*100)	Occupazione (%) terapia intensiva 08/04/2026
Abruzzo	4	181	2.2	2.2
Basilicata	0	79	0.0	0.0
Calabria	0	163	0.0	0.0
Campania	5	486	1.0	1.0
ER	0	889	0.0	0.0
FVG	0	175	0.0	0.0
Lazio	1	943	0.1	0.1
Liguria	0	162	0.0	0.0
Lombardia	0	1 810	0.0	0.0
Marche	0	206	0.0	0.0
Molise	0	39	0.0	0.0
Piemonte	0	628	0.0	0.0
PA Bolzano	0	100	0.0	0.0
PA Trento	0	90	0.0	0.0
Puglia	0	304	0.0	0.0
Sardegna	0	192	0.0	0.0
Sicilia	3	675	0.4	0.4
Toscana	2	570	0.4	0.4
Umbria	0	80	0.0	0.0
Valle d'Aosta	0	13	0.0	0.0
Veneto	3	1 000	0.3	0.3
<b>ITALIA</b>	<b>18</b>	<b>8 785</b>	<b>0.2</b>	<b>0.2</b>

*Tutti i dati riportati in tabella si riferiscono al mercoledì di ogni settimana. Posti letto totali in Area Medica = posti letto Area Medica COVID attivi pre-emergenza (HSP 14.02.2020) + posti letto Area Medica COVID attivati (aggiuntivi rispetto ai posti letto pre-emergenza) aggiornati al giorno indice.*

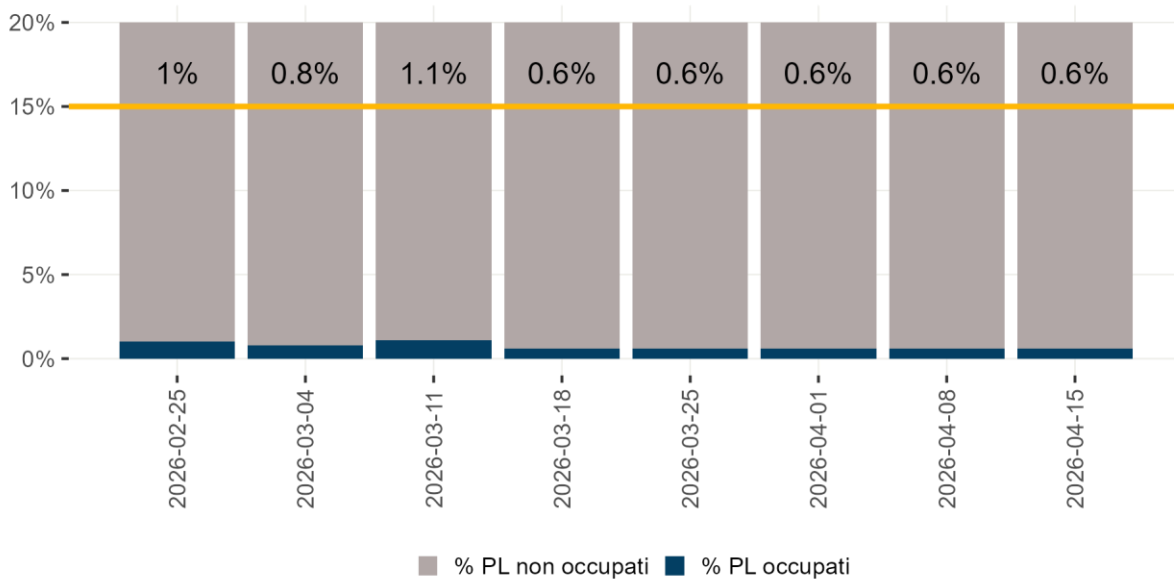

Denominatore: Posti letto totali

**Figura 1 - Tasso di occupazione dei posti letto in Area Medica da pazienti con COVID-19 per giorno del monitoraggio settimanale**

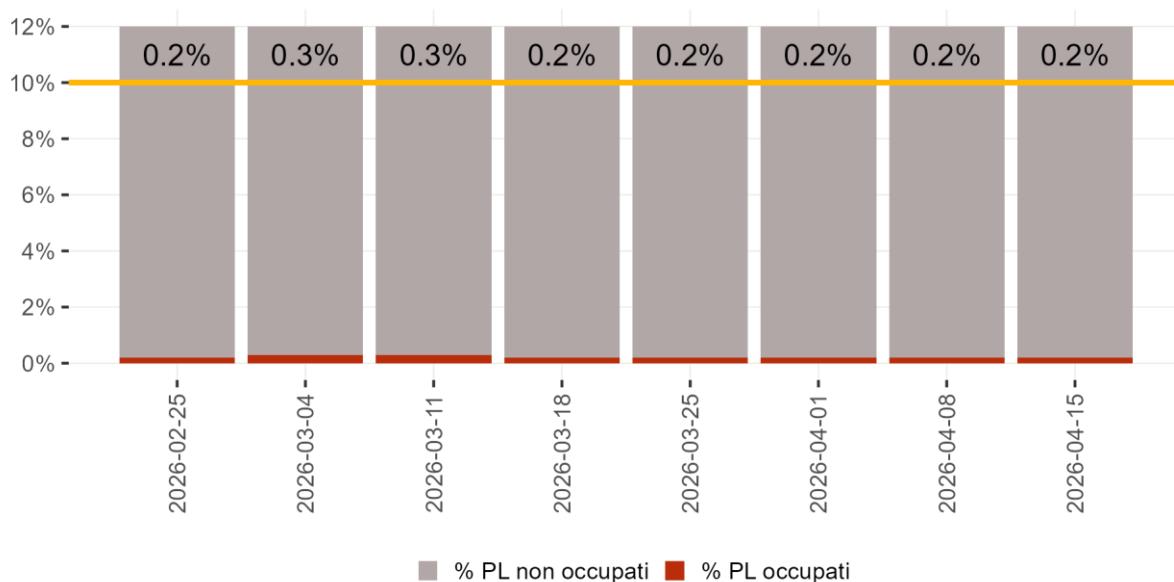

Denominatore: Posti letto totali

**Figura 2 - Tasso di occupazione dei posti letto in Terapia Intensiva da pazienti con COVID-19 per giorno del monitoraggio settimanale**

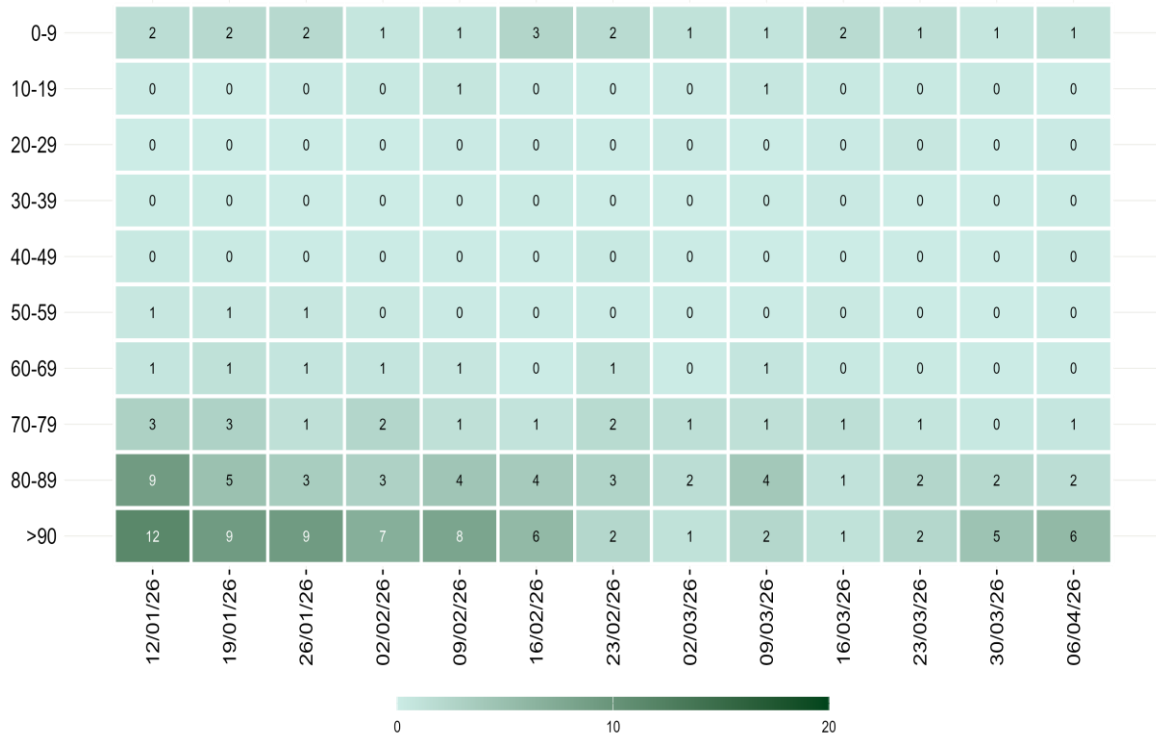

Nota: Il dato relativo alle ultime tre settimane non è consolidato e verosimilmente sottostimato

**Figura 3 - Tasso di ospedalizzazione settimanale (per 1.000.000 ab.) per fascia d'età dal 12 gennaio 2026**

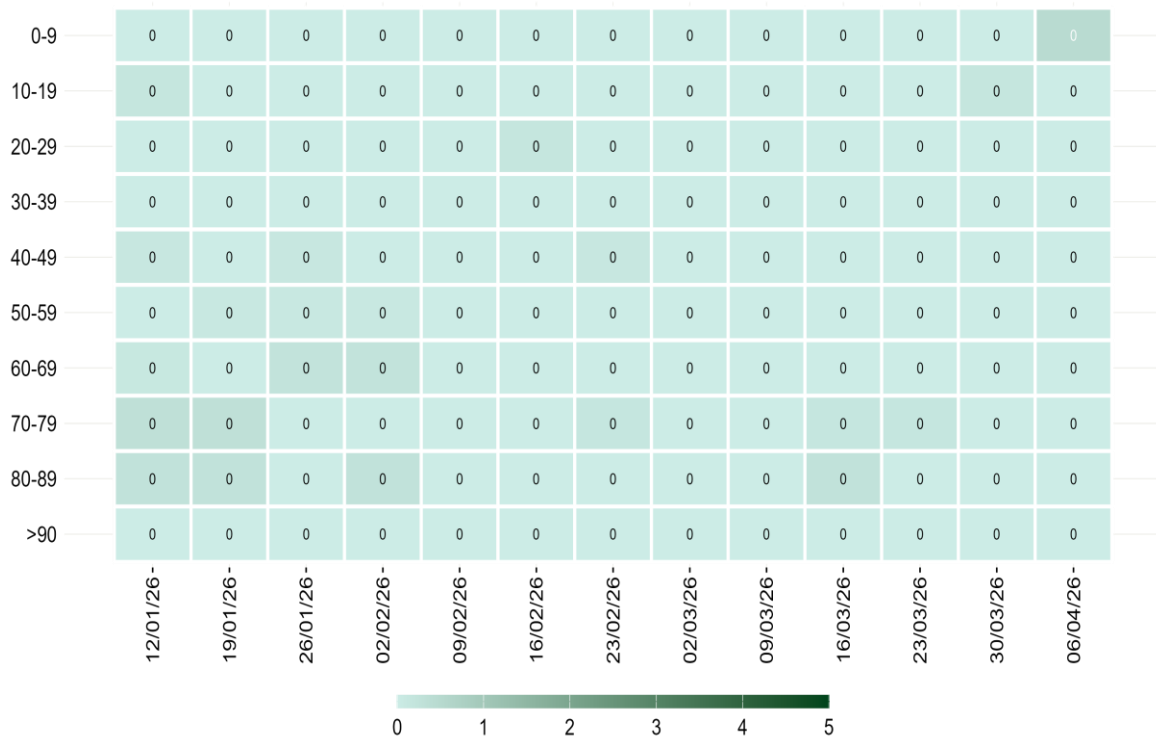

Nota: Il dato relativo alle ultime tre settimane non è consolidato e verosimilmente sottostimato

**Figura 4 - Tasso settimanale di ricovero in terapia intensiva (per 1.000.000 ab.) per fascia d'età partire dal 12 gennaio 2026**

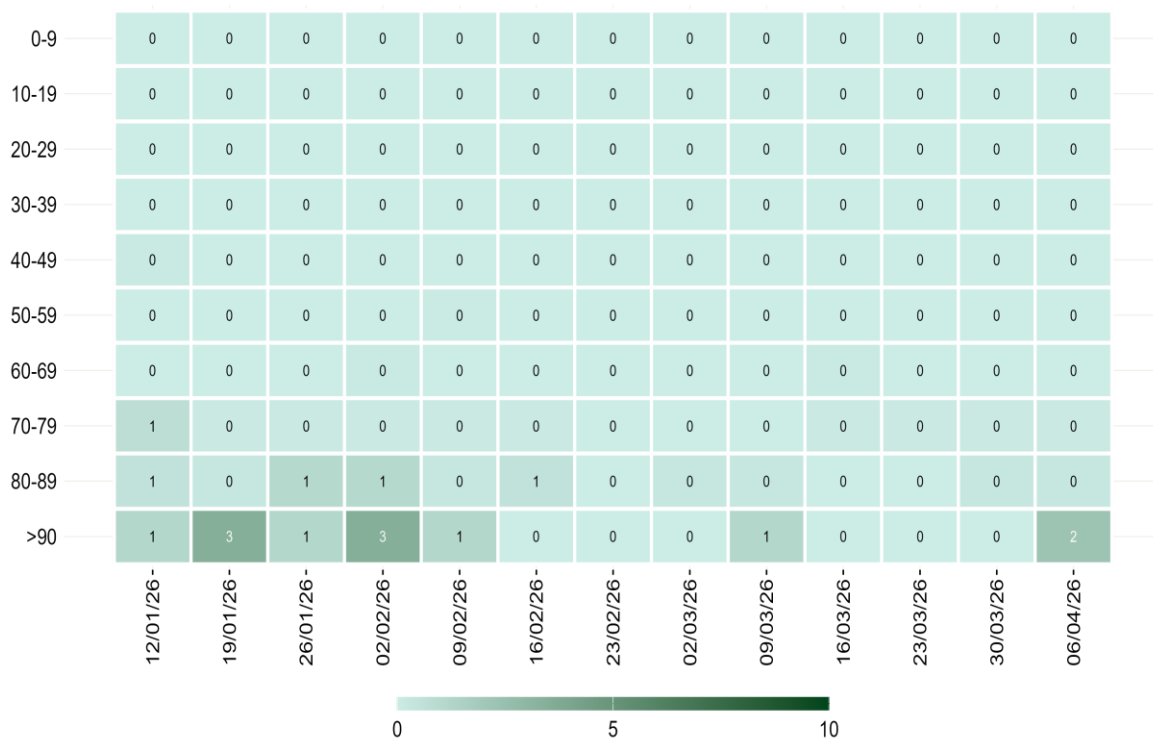

*Nota: Il dato relativo alle ultime tre settimane non è consolidato e verosimilmente sottostimato*

**Figura 5 - Tasso settimanale di mortalità (per 1.000.000 ab.) per fascia d'età a partire dal 12 gennaio 2026**

## Diffusione dell'epidemia

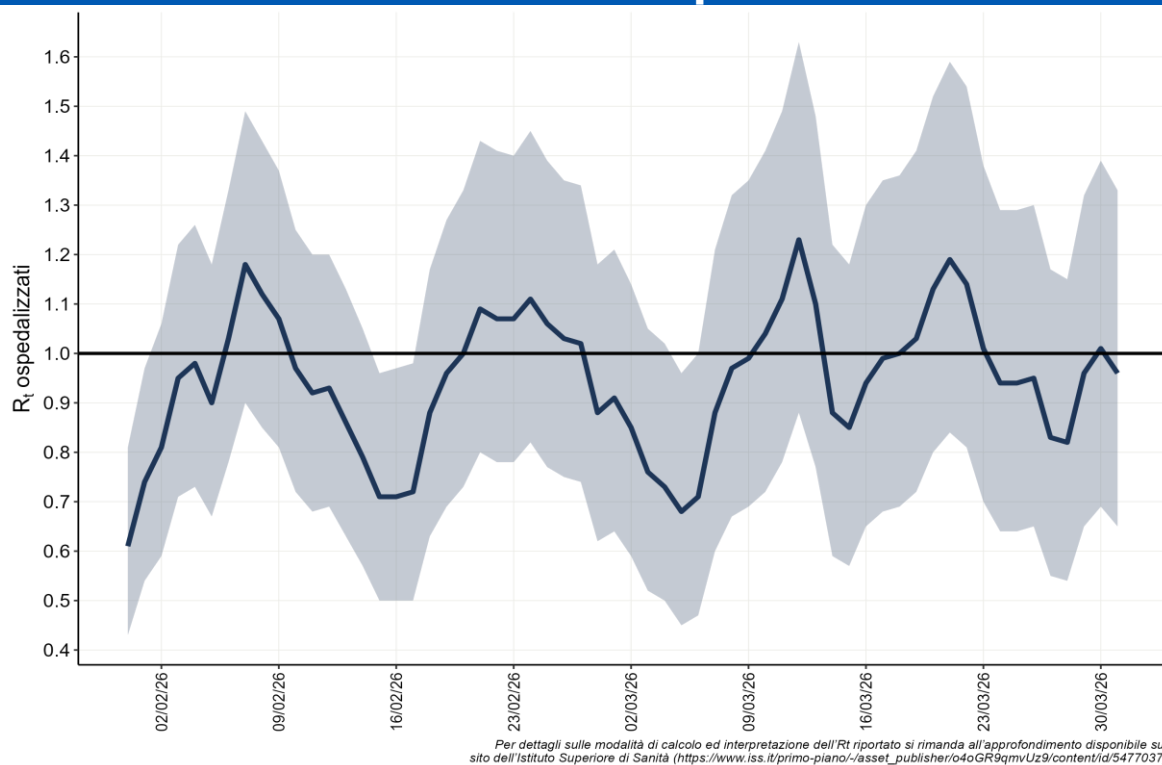

**Figura 6 - Andamento giornaliero di Rt ospedalizzazioni nazionale, calcolato con dati estratti il 08 aprile 2026**

**Tabella 3 - Incidenza (x100.000 abitanti) di nuove infezioni da SARS-CoV-2 diagnosticate e segnalate nelle ultime 3 settimane**

Regione/PA	Numero di casi 09/04/2026 - 15/04/2026	Incidenza* 09/04/2026 - 15/04/2026	Incidenza 02/04/2026 - 08/04/2026	Incidenza 26/03/2026 - 01/04/2026	Variatione relativa rispetto settimana precedente
Abruzzo	0	0	<0,5	<0,5	0
Basilicata	0	0	<0,5	<0,5	0
Calabria	2	<0,5	<0,5	0	0
Campania	18	<0,5	<0,5	0	0
ER	21	<0,5	<0,5	0	0
FVG	4	<0,5	<0,5	1	0
Lazio	32	1	1	0	0
Liguria	0	0	<0,5	<0,5	0
Lombardia	157	2	2	3	0
Marche	5	<0,5	<0,5	0	0
Molise	0	0	<0,5	<0,5	0
Piemonte	4	<0,5	<0,5	0	0
PA Bolzano	1	<0,5	1	0	-100
PA Trento	0	0	<0,5	<0,5	0
Puglia	9	<0,5	<0,5	0	0
Sardegna	0	0	<0,5	<0,5	0
Sicilia	1	<0,5	<0,5	0	0
Toscana	2	<0,5	<0,5	0	0
Umbria	0	0	<0,5	<0,5	0
Valle d'Aosta	2	2	<0,5	0	-
Veneto	10	<0,5	<0,5	0	0
<b>ITALIA</b>	<b>268</b>	<b>&lt;0,5</b>	<b>&lt;0,5</b>	<b>1</b>	<b>0</b>

*\*Incidenza calcolata come numero di casi diagnosticati e notificati settimanalmente dal giovedì al mercoledì/100.000 abitanti.*

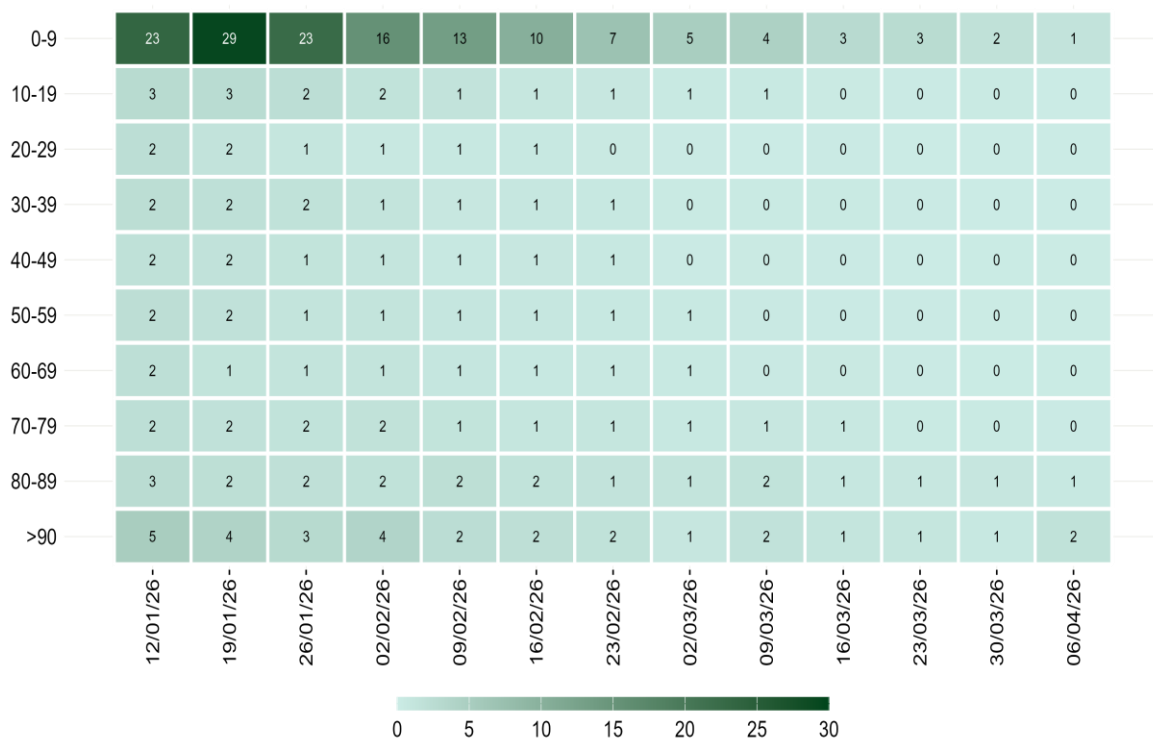

*Nota: La data si riferisce al primo giorno di ogni settimana. Il dato relativo alle ultime tre settimane non è consolidato e verosimilmente sottostimato*

**Figura 7 - Incidenza settimanale di infezioni da SARS-CoV-2 per 100.000 abitanti per fascia d'età, a partire dal 12 gennaio 2026**

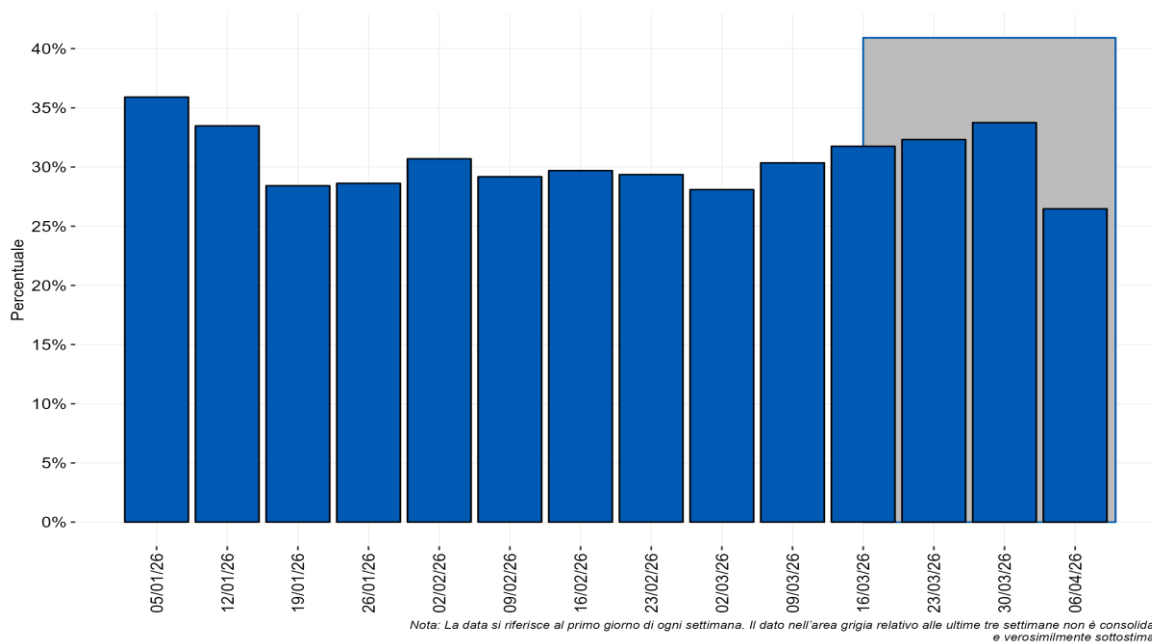

**Figura 8 - Distribuzione percentuale settimanale delle diagnosi di reinfezione da SARS-CoV-2 sul totale delle diagnosi segnalate per data di prelievo/diagnosi a partire dal 12 gennaio 2026**

## Monitoraggio delle varianti di SARS-CoV-2

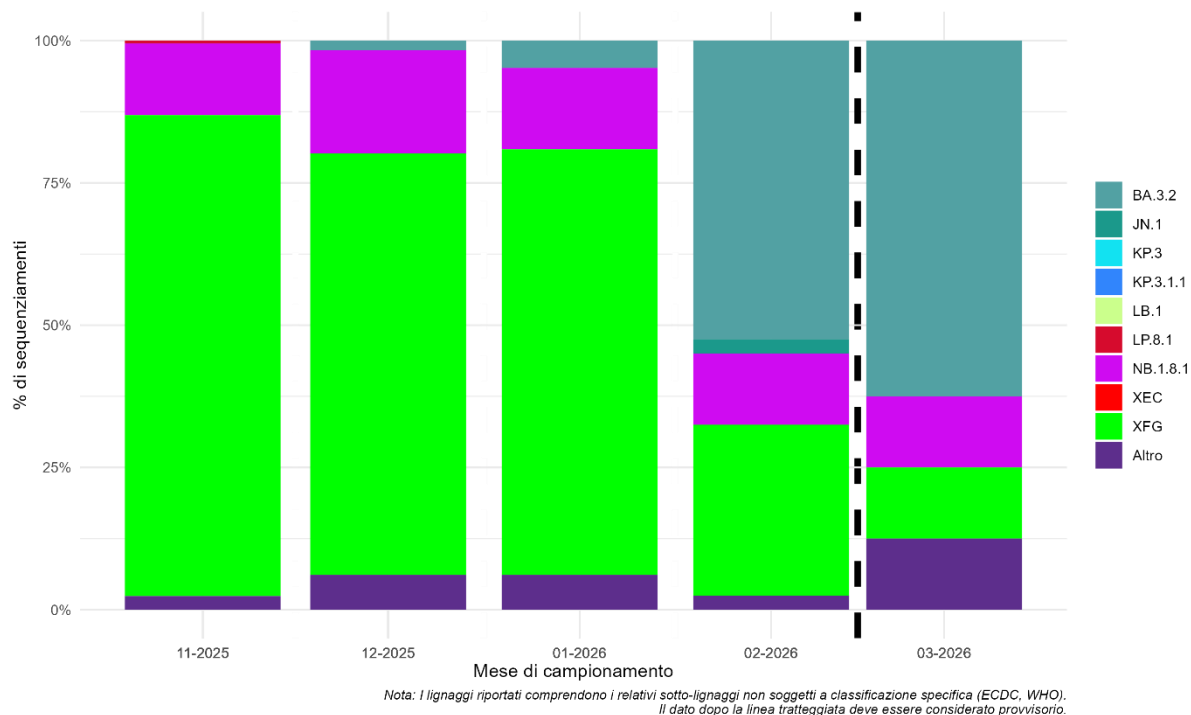

**Figura 9 - Percentuale (%) dei principali lignaggi di SARS-CoV-2 per mese di campionamento**

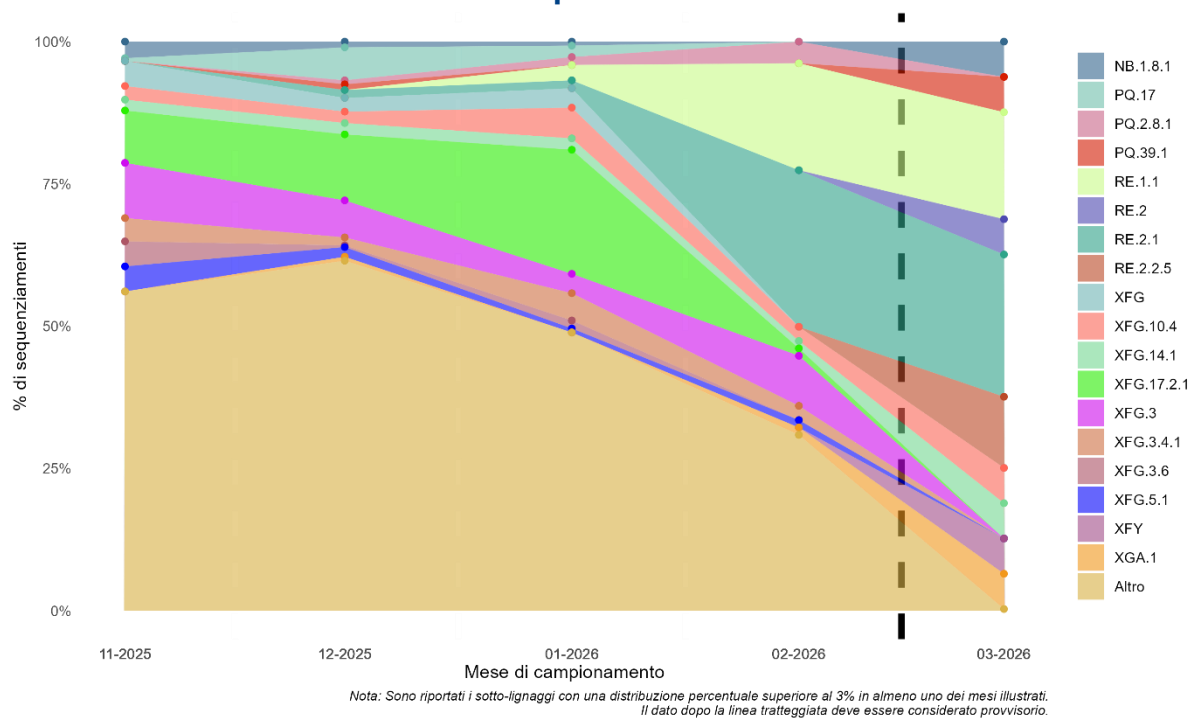

**Figura 10 - Percentuale (%) dei principali sotto-lignaggi di SARS-CoV-2 per mese di campionamento**